

# Diagnostikos ataskaita

## 2016 VOLKSWAGEN PASSAT B8 Highline



### Automobilio duomenys

Spalva: Juoda	CO <sub>2</sub> NEDC emisija: 119 g/km
Kuro tipas: Dyzelinas	
Kėbulo tipas: Universalas	Bendroji transporto priemonės masė (GVW): 2170 kg
Durų skaičius: 5	Variklio darbinis tūris: 2.00 l
Vietų skaičius: 5	Cilindrai: 4
Rida: 215 202 km	Galia: 140 kW
VIN kodas: WWWZZZ3CZHE036667	Kuro sąnaudos: 4.20 l/100km
Pavarų dėžė: Automatinė	Padangų dydis: 215/60 - 16"
Varantieji ratai: Priekiniai	Longo vidinis numeris: G933983

Longo Certified

### Automobilio nuotraukos



#### Pastaba:

Ši ataskaita buvo sugeneruota automatiškai, naudojant mūsų turimus duomenis, todėl ji gali būti ne visiškai išsami ar pilna. Rengiant ataskaitą buvo naudojama automatinio kalbos vertimo technologija, dėl kurios gali pasitaikyti netikslumų. Jei kilo klausimų arba kuri nors ataskaitos dalis yra neaiški, nedvejodami kreipkitės į mūsų pardavimų komandą.

# Diagnostikos ataskaita

## 2016 VOLKSWAGEN PASSAT B8 Highline



### Diagnostikos informacija

Rida diagnostikos metu: 215 202 km

Patikrinta sertifikuotos „Longo Shared Service“ diagnostikų komandos: Eimantas A., Arnas S., Mindaugas G.

Ši transporto priemonė buvo patikrinta pagal „Longo“ 150 punktų patikros kontrolinį sąrašą, apimantį kėbulą, saloną ir mechaninę būklę. Remiantis atlikta patikra ir vertinimo metu turima informacija, nenustatyta jokių požymių, kad transporto priemonė būtų dalyvavusi rimtuose eismo įvykiuose. Informacija apie techninės priežiūros istoriją ir privalomasias technines apžiūras pagrįsta turima dokumentacija ir įrašais iš eksporto šalies. Atkreipkite dėmesį, kad tam tikras natūralus nusidėvėjimas yra laikomas priimtiniu ir gali būti netaisomas.

### Nustatytų defektų santrauka

„Longo“ atliktos išsamios diagnostikos metu, 11 defektai buvo nustatyti transporto priemonėje.

Salonas	Kėbulas	Mechaninė dalis
✔ 4 nustatyti defektai	✔ 3 nustatyti defektai	✔ 4 nustatyti defektai

### Diagnostikos procesas

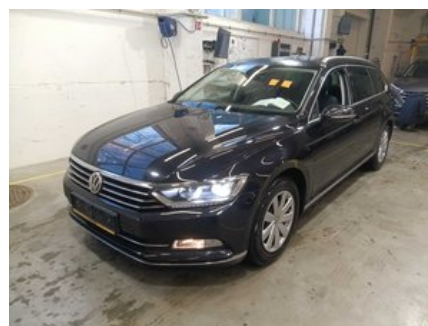
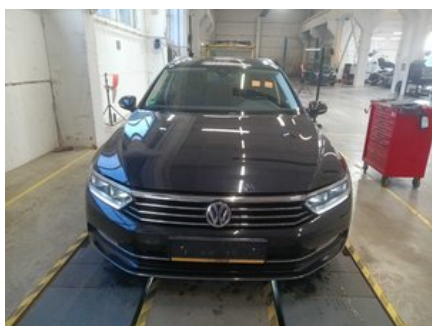

### Salonas

✔ **1. Vidus:** Apdailos detalės - Būklė



✓ **2. Operacija:** Navigacijos ir radijo sistema - Veikimas



✓ **3. Operacija:** Navigacijos ir radijo sistema - Veikimas



✓ **4. Durys:** Apdailos detalės - Būklė



## Kėbulas

---

### ✓ 1. Šonas: Kėbulo Plokščių Geometrija

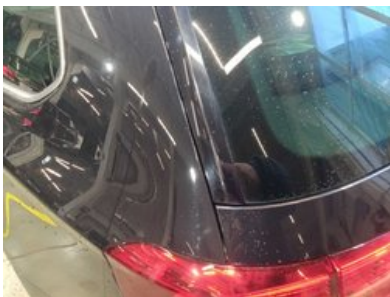

### ✓ 2. Šonas: Išoriniai Veidrodžiai - Veidrodžio Vientisumas ir Tvirtinimas Prie Automobilio

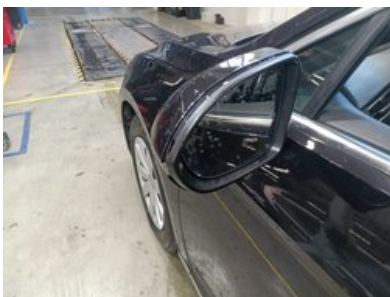

### ✓ 3. Kita: Stogas - Regimi pažeidimai (pvz., kruša)

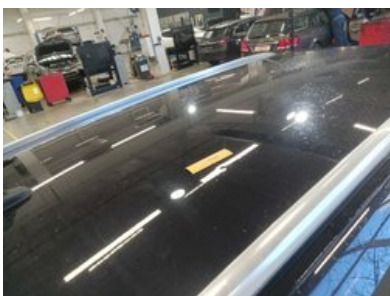

## Mechaninė dalis

---

### ✓ 1. VAIRAS: Priekinių Ratų Suvedimas (Suvedimas)

---

✓ **2. KITA:** Variklio Alyvos ir Filtro Keitimas

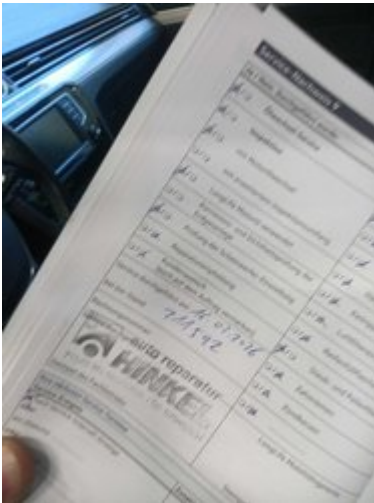

✓ **3. KITA:** Įkrauti Akumuliatorių



✓ **4. PAKABA:** Pakabos Apatinė Svirtis Abi



# Kita

---

## ✓ 1. Papildyti AdBlue

---

## ✓ 2. Diagnostikos Nuotrauka

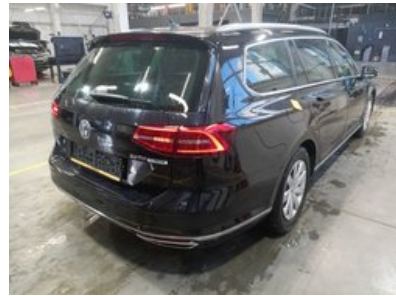

## ✓ 3. Stabdžių Testavimo Linijos Rezultatai



## ✓ 4. Oro Kondicionavimo Matavimas



✓ 5. Priekinio Salono Nuotrauka



# Paruošimo ir remonto ataskaita

## 2016 VOLKSWAGEN PASSAT B8 Highline



### Longo paruošimo centre atliktų darbų santrauka

Paruošimo proceso metu buvo atlikti šie darbai

#### Kėbulas ir salonas

- ✓ 1. Kėbulo Plokštės Geometrijos Koregavimas

#### Mechaniniai remontai

- ✓ 1. Įkrauti Akumuliatorių
- ✓ 2. Pakabos Apatinė Svirtis (Abi)
- ✓ 3. Priekinių Ratų Suvedimas (Konvergencija)

#### Valymas ir poliravimas

- ✓ 1. Visapusis cheminis salono valymas naudojant tik hipoalerginius valiklius
- ✓ 2. Kėbulo poliravimas po valymo

#### Paruošimo metu panaudotos atsarginės dalys

- 1. AdBlue 10L
- 2. Svirties Įvorė (1006100036)

#### Pastaba:

Ši ataskaita buvo sugeneruota automatiškai, naudojant mūsų turimus duomenis, todėl ji gali būti ne visiškai išsami ar pilna. Rengiant ataskaitą buvo naudojama automatinio kalbos vertimo technologija, dėl kurios gali pasitaikyti netikslumų. Jei kilo klausimų arba kuri nors ataskaitos dalis yra neaiški, nedvejodami kreipkitės į mūsų pardavimų komandą.

Papildoma informacija apie

## 2016 VOLKSWAGEN PASSAT B8 Highline



Papildomos nuotraukos













Service-Nachweis		Ja / Nein, Zusatzarbeiten - Wechsel von	
<input checked="" type="checkbox"/> Ja / <input type="checkbox"/> Nein, durchgeführt wurde:		<input checked="" type="checkbox"/> Ja / <input type="checkbox"/> Nein	Airbox*
<input checked="" type="checkbox"/> Ölwechsel-Service		<input checked="" type="checkbox"/> Ja / <input type="checkbox"/> Nein	Bremsschüssigkeit
<input checked="" type="checkbox"/> Inspektion		<input checked="" type="checkbox"/> Ja / <input type="checkbox"/> Nein	Dieseldruckstofffilter
<input checked="" type="checkbox"/> bei Motorölwechsel		<input checked="" type="checkbox"/> Ja / <input type="checkbox"/> Nein	Getriebeöl: DSG*, ATF
<input checked="" type="checkbox"/> mit erweitertem Inspektionsumfang		<input checked="" type="checkbox"/> Ja / <input type="checkbox"/> Nein	Halbeskuppung: Öl
<input checked="" type="checkbox"/> LongLife Motoröl verwendet		<input checked="" type="checkbox"/> Ja / <input type="checkbox"/> Nein	Keilrippenriemen
<input checked="" type="checkbox"/> Korrosions- und Dichtheitsprüfung der Erdgasanlage		<input checked="" type="checkbox"/> Ja / <input type="checkbox"/> Nein	Luftfiltereinsatz
<input checked="" type="checkbox"/> Prüfung der Scheinwerfer-Einstellung		<input checked="" type="checkbox"/> Ja / <input type="checkbox"/> Nein	Reifenfüllflasche (Dichtmittel)
<input checked="" type="checkbox"/> Reparaturempfehlung		<input checked="" type="checkbox"/> Ja / <input type="checkbox"/> Nein	Staub- und Pollenfiltereinsatz
<input checked="" type="checkbox"/> Kundenwunsch (auch auf dem Auftrag vermerken)		<input checked="" type="checkbox"/> Ja / <input type="checkbox"/> Nein	Zahnriemen
Service durchgeführt am: <b>16.02.2026</b>		<input checked="" type="checkbox"/> Ja / <input type="checkbox"/> Nein	Zündkerzen
bei km-Stand: <b>711592</b>		<input checked="" type="checkbox"/> Ja / <input type="checkbox"/> Nein	.....
Rechnungsnummer:		LongLife Mobilitätsgarantie:	
 <b>HINKELEI</b> 71543 Wg. Neuhütten - Tel. 07945/534		Stempel des Volkswagen Partners	
Ihre nächsten Service-Termine			
Service-Ereignis		Zusatzarbeiten	
<input checked="" type="checkbox"/> nach Service-Intervall-Anzeige oder am (Datum): ..... oder bei (km-Stand): .....		..... am (Datum): ..... oder bei (km-Stand): .....	







Dokumentation der Karosserieprüfung	
	
	
	

Abb. 11: Prinzipdarstellung. Gilt für alle Fahrzeuge.  
 Ihr Fachbetrieb markiert in Abb. 11 beschädigte:  
 ✖ Kratzer      ○ Beule/Ölle

Mängel festgestellt?	Ja: <input type="checkbox"/>
Beschreibung der Mängel:	





# Longo 150 punktų patikros sąrašas

Kiekvienas automobilis kruopščiai patikrinamas pagal išsamų „Longo“ 150 punktų sąrašą, įvertinant salono, kėbulo ir mechaninę būklę, komplektaciją, gali būti atlikti papildomi patikrinimai arba kai kurie punktai praleisti.



## Automobilio tapatybė ir istorija

Patikrintas automobilio identifikavimo numeris (VIN)	Patvirtintas valstybinis numeris	Patikrinta rida
Patvirtinti gamybos metai	Patvirtinta pirmosios registracijos data	Patikrinta techninės priežiūros istorija
Užfiksuota paskutinės priežiūros data ir rida	Užfiksuota artimiausio aptarnavimo data	Patikrinta, ar buvo avarijų žalos
Patikrintas gamintojo atšaukimo statusas	Patikrinti visi automobilio dokumentai	Patikrintas raktų skaičius

## Kėbulo būklė

Patikrintas priekinis bamperis	Patikrintas galinis bamperis	Patikrintas variklio dangtis
Patikrintas stogas	Patikrinta kairė automobilio pusė	Patikrinta dešinė automobilio pusė
Patikrintos visos durėlės	Patikrinta bagažinė	Patikrintas kuro įpylimo dangtelis
Patikrinta vilkimo kablo būklė (jei yra)	Patvirtinta numerio ženklų būklė	Patikrinta dažų dangos būklė
Patikrinta, ar nėra rūdžių ar korozijos	Patikrinti tarpai tarp kėbulo dalių	Patikrintas priekinis stiklas
Patikrintas galinis stiklas	Patikrinti šoniniai stiklai	Patikrintas stoglangis/panoraminis stogas

## Salono būklė

Patikrinta vairuotojo sėdynės būklė	Patikrintos keleivių sėdynės	Patikrintos galinės sėdynės
Išbandyti sėdynių reguliavimo mechanizmai	Išbandytas sėdynių šildymas/vėsinimas (jei yra)	Patikrinti saugos diržai
Patikrinti kilimėliai	Patikrintos grindų kilimėlių būklės	Patikrinta salono lubų būklė
Patikrinti apdailos elementai	Patikrinta prietaisų skydelio būklė	Patikrintos durų apdailos
Patikrinta porankio būklė	Patikrinta galinė lentyna	Patikrinta bagažinės būklė
Patikrinti bagažinės kilimėliai	Patikrintas bagažinės apšvietimas	Patikrinta atsarginė padanga/remonto rinkinys

## Žibintai, veidrodžiai ir stiklai

Patikrinti priekiniai žibintai	Patikrinta tolimųjų šviesų veikla	Patikrinti rūko žibintai
Patikrintos dienos šviesos	Patikrinti galiniai žibintai	Patikrinti stabdžių žibintai
Patikrinti atbulinės eigos žibintai	Patikrinti posūkio signalai	Patikrinti numerio žibintai
Patikrinti atšvaitai	Patikrintas salono apšvietimas	Patikrinti prietaisų skydelio įspėjamieji signalai
Patikrinti saulės skydeliai	Patikrintas vidinis veidrodis	Patikrinti išoriniai veidrodžiai
Patikrintas elektrinis veidrodžių reguliavimas		

## Komfortas ir elektronika

Patikrinta oro kondicionavimo sistema	Patikrinta šildymo sistema	Patikrinta vėdinimo sistema
Patikrintas stiklo šildymas (priekinis/galinis)	Patikrinti elektriniai langai	Patikrinta centrinė spyna
Patikrintas nuotolinis raktas	Patikrinta vaikų užraktų sistema	Patikrintas multimedijos ekranas
Patikrinta radijo sistema	Patikrinta navigacijos sistema (jei yra)	Patikrintas „Bluetooth“ ryšys
Patikrintos USB/12V jungtys	Patikrinti parkavimo jutikliai	Patikrinta galinio vaizdo kamera
Patikrintos parkavimo pagalbos sistemos	Patikrinta greičio palaikymo sistema	Patikrinti vairo mygtukai
Patikrintas garsinis signalas	Patikrintos vairuotojo pagalbos sistemos (pvz., juostos palaikymas, jei yra)	

## Saugos įranga

Patikrintos oro pagalvės (per sistemą)	Patikrintas keleivio oro pagalvės jungiklis	Patikrintas ABS įspėjamasis signalas
Patikrinta stabilumo/antipraslydimo sistema	Patikrinta padangų slėgio stebėjimo sistema	Patikrintas gesintuvo/pirmosios pagalbos rinkinio buvimas (jei yra)

## Variklio skyrius ir skysčiai

Variklis užsiveda įprastai	Variklis dirba tolygiai	Patikrinta, ar nėra neįprastų garsų
Patikrinti variklio tvirtinimai	Patikrintos diržų būklės	Patikrinta paskirstymo diržo/grandinės būklė
Patikrinta akumulatoriaus būklė	Patikrintas akumulatoriaus įkrovimas	Patikrinta generatoriaus veikla
Patikrinta, ar nėra skysčių nutekėjimo	Patikrintas alyvos lygis	Patikrinta alyvos kokybė
Patikrintas aušinimo skysčio lygis	Patikrinta aušinimo skysčio kokybė	Patikrintas stabdžių skysčio lygis
Patikrinta stabdžių skysčio kokybė	Patikrintas vairo stiprintuvo skysčio lygis	Patikrinta vairo stiprintuvo skysčio kokybė
Papildytas langų plovimo skystis	Patikrinta kuro sistema (ar nėra nutekėjimų)	

## Stabdžių sistema

Patikrinti priekiniai stabdžių diskai	Patikrinti galiniai stabdžių diskai	Patikrintos stabdžių kaladėlės
Patikrintos stabdžių žarnos	Patikrintas stabdžių linijos	Patikrintas stovėjimo stabdis
Patikrintas stabdžių pedalo jautrumas	Patvirtintas ABS veikimas	

## Vairavimas ir pakaba

Patikrintas vairo suvedimas	Patikrinta vairo reakcija	Patvirtinta, kad vairas neturi laisvumo
Patikrintas vairo stiprintuvas	Patikrinta priekinė pakaba	Patikrinta galinė pakaba
Patikrinti amortizatoriai	Patikrintos spyruoklės	Patikrintos šarnyrų jungtys
Patikrinti ratų guoliai		

## Ratai ir padangos

Išmatuotas priekinių padangų protektoriaus gylis	Išmatuotas galinių padangų protektoriaus gylis	Patikrintas padangų nusidėvėjimo tolygumas
Patikrintos padangų šoninės sienelės	Patikrintas padangų slėgis	Patikrinta atsarginės padangos būklė
Patikrinti lengvojo lydinio ratlankiai	Patikrinti ratų varžtai/veržlės	Patikrinta apsauginė veržlė
Patikrintas papildomas padangų komplektas (jei yra)		

## Išmetimo ir kuro sistema

Patikrinta išmetimo sistemos būklė	Patikrinta, ar nėra išmetimo sistemos nutekėjimų	Patikrintas katalizatorius
Patikrintas kietųjų dalelių filtras (jei yra)	Patikrintas kuro bakas	Patikrintos kuro linijos
Patikrintas kuro dangtelis		

## Bandomasis važiavimas ir veikimas

Patvirtintas sklaidus įsibėgėjimas	Patvirtintas sklaidus pavarų perjungimas	Patikrintas sankabos veikimas
Patikrinta stabdymo kokybė	Patvirtintas stabilus važiavimas	