Diagnostikos ataskaita

# 2020 VOLKSWAGEN GOLF 8 Life

## Automobilio duomenys

| | |
|---|---|
| Spalva: Juoda | $CO_2$ NEDC emisija: 110 g/km |
| Kuro tipas: Benzinas | $CO_2$ WLTP emisija: 124 g/km |
| Kėbulo tipas: Universalas | Bendroji transporto priemonės masė (GVW): 1800 kg |
| Durų skaičius: 5 | Variklio darbinis tūris: 1.50 l |
| Vietų skaičius: 5 | Cilindrai: 4 |
| Rida: 192 120 km | Galia: 96 kW |
| VIN kodas: WVWZZZCDZLW003961 | Kuro sąnaudos: 4.80 l/100km |
| Pavarų dėžė: Mechaninė | Padangų dydis: 225/45 - 17" |
| Varantieji ratai: Priekiniai | Longo vidinis numeris: N656031 |
| Longo Certified | |

## Automobilio nuotraukos



**Pastaba:**

Ši ataskaita buvo sugeneruota automatiškai, naudojant mūsų turimus duomenis, todėl ji gali būti ne visiškai išsami ar pilna. Rengiant ataskaitą buvo naudojama automatinio kalbos vertimo technologija, dėl kurios gali pasitaikyti netikslumų. Jei kilo klausimų arba kuri nors ataskaitos dalis yra neaiški, nedvejodami kreipkitės į mūsų pardavimų komandą.

Diagnostikos ataskaita

# 2020 VOLKSWAGEN GOLF 8 Life

## Diagnostikos informacija

**Rida diagnostikos metu:** 192 120 km

**Patikrinta sertifikuotos „Longo Shared Service“ diagnostikų komandos:** Eimantas A.

Ši transporto priemonė buvo patikrinta pagal „Longo“ 150 punktų patikros kontrolinį sąrašą, apimantį kėbulą, saloną ir mechaninę būklę. Remiantis atlikta patikra ir vertinimo metu turima informacija, nenustatyta jokių požymių, kad transporto priemonė būtų dalyvavusi rimtuose eismo įvykiuose. Informacija apie techninės priežiūros istoriją ir privalomąsias technines apžiūras pagrįsta turima dokumentacija ir įrašais iš eksporto šalies. Atkreipkite dėmesį, kad tam tikras natūralus nusidėvėjimas yra laikomas priimtinu ir gali būti netaisomas.

## Nustatytos būklės santrauka

„Longo“ atliktos išsamios diagnostikos metu užfiksuota 10 pastabų dėl automobilio būklės.

| Salonas | Kėbulas | Mechaninė dalis |
|---|---|---|
| 2 pastabos | 5 pastabos | 3 pastabos |

## Diagnostikos procesas

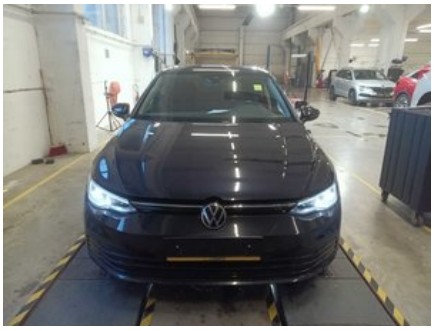



## OBD II diagnostika

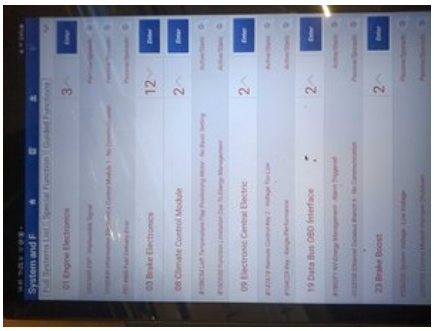
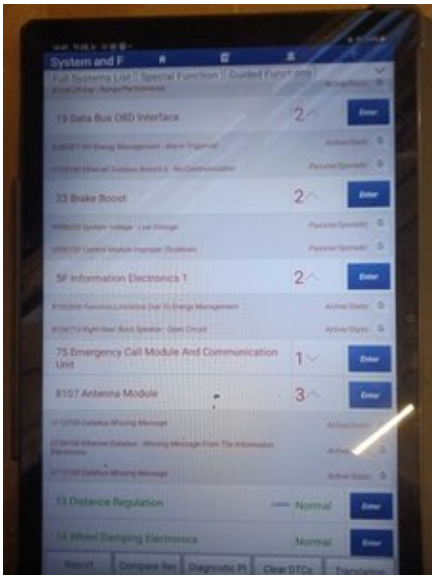
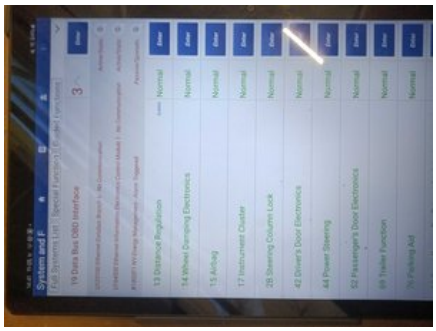

## Salonas

**1. Durys:** Durų Rankenos - Veikimas ir Būklė



**2. Vidus:** Pavarų Svirtis Apsauga ir Pavarų Svirtis Rankena - Būklė



## Kėbulas

**1. Šonas:** Ratai - Būklė






**2. Kita:** Papildomi Poliravimo Darbai

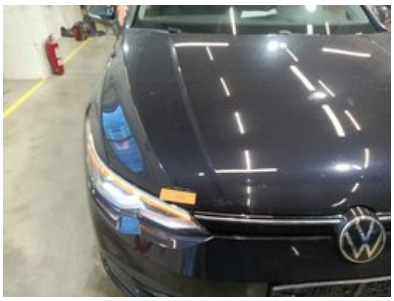

**3. Kita:** Stogas - Regimi pažeidimai (pvz., kruša)



**4. Priekis:** Priekinis Buferis - Būklė ir Lygiavimas




**5. Priekis:** Gaubtas - Matomi Pažeidimai

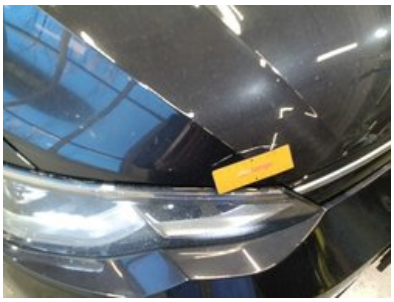
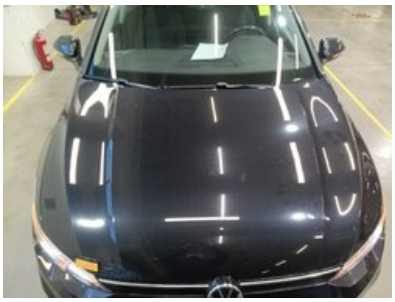

## Mechaninė dalis

**1. KITA:** Variklio Alyvos ir Filtro Keitimas

**2. KITA:** Pakeisti Padangas




### 3. STABDŽIAI: Galiniai Stabdžių Diskai



## Kita

### 1. Stabdžių Testavimo Linijos Rezultatai





### 2. Diagnostikos Nuotrauka









### 3. Priekinio Salono Nuotrauka



# Paruošimo ir remonto ataskaita

# 2020 VOLKSWAGEN GOLF 8 Life

## Longo paruošimo centre atliktų darbų santrauka

Paruošimo proceso metu buvo atlikti šie darbai

### Kėbulas ir salonas

- 1. Keisti Vidinę Durų Rankeną

### Mechaniniai remontai

- 1. Variklio Alyvos ir Filtro Keitimas
- 2. Pakeisti Padangas

### Valymas ir poliravimas

- 1. Kėbulo plovimas
- 2. Visapusis cheminis salono valymas naudojant tik hipoalerginius valiklius
- 3. Kėbulo poliravimas po valymo

### Paruošimo metu panaudotos atsarginės dalys

1. Alyvos Filtras (OP616/3)
2. Tire MAXTREK 225/45R17 M7 WINTER (MXT00004)
3. Quartz Ineo Xtra EC6 0W20 208L 4.3L
4. Alyvos Išleidimo Kaištis (32912281)
5. Priekinių Durų Skydelis (GTV767)

**Pastaba:**
Ši ataskaita buvo sugeneruota automatiškai, naudojant mūsų turimus duomenis, todėl ji gali būti ne visiškai išsami ar pilna. Rengiant ataskaitą buvo naudojama automatinio kalbos vertimo technologija, dėl kurios gali pasitaikyti netikslumų. Jei kilo klausimų arba kuri nors ataskaitos dalis yra neaiški, nedvejodami kreipkitės į mūsų pardavimų komandą.

Papildoma informacija apie

# 2020 VOLKSWAGEN GOLF 8 Life

## Papildomos nuotraukos

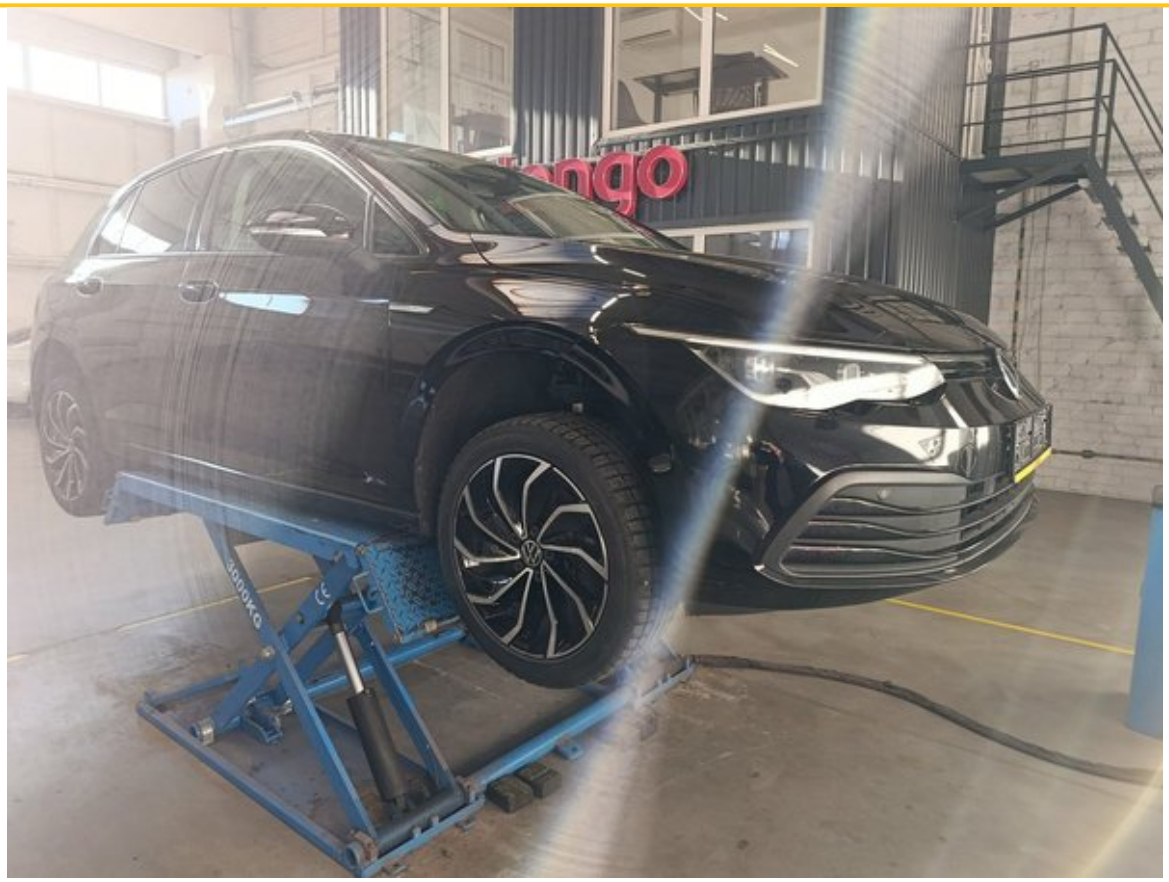





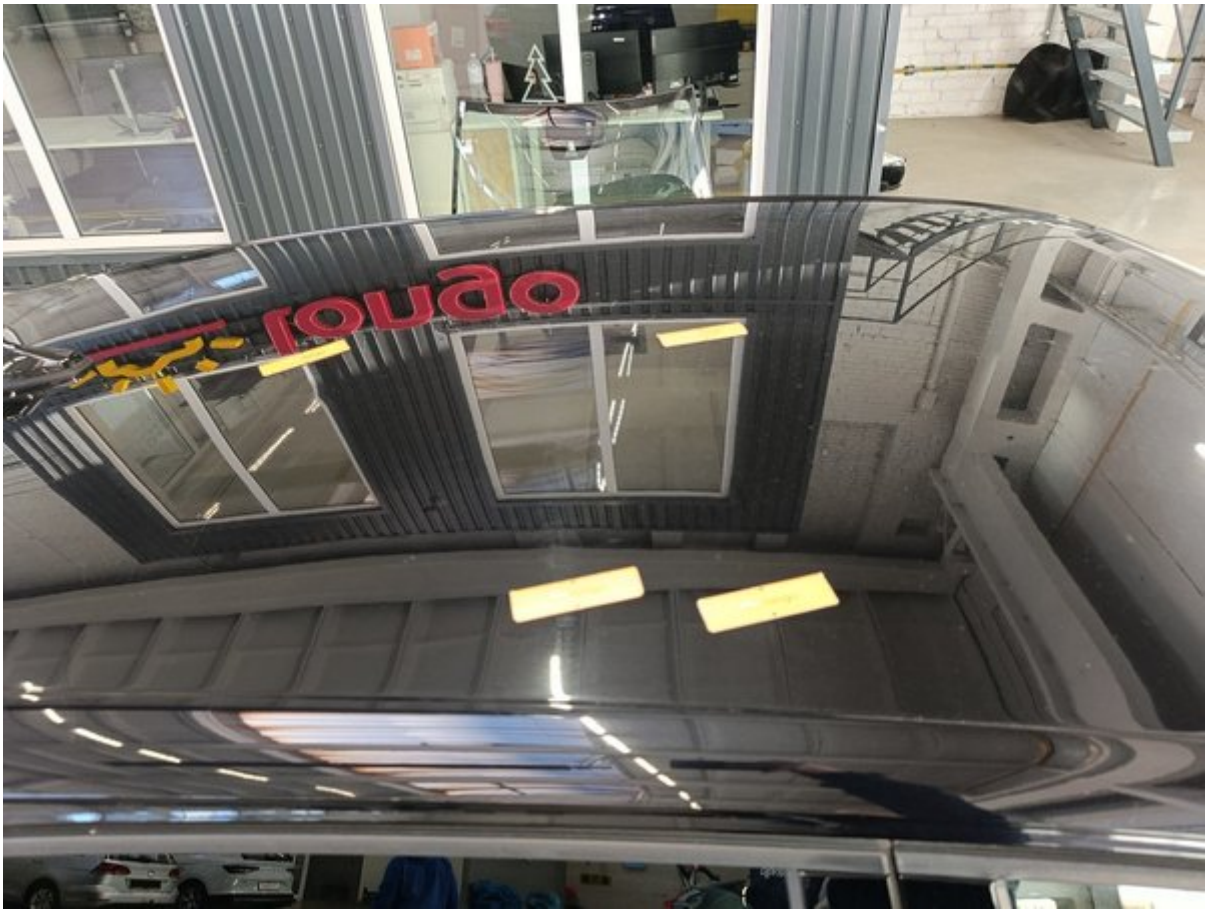

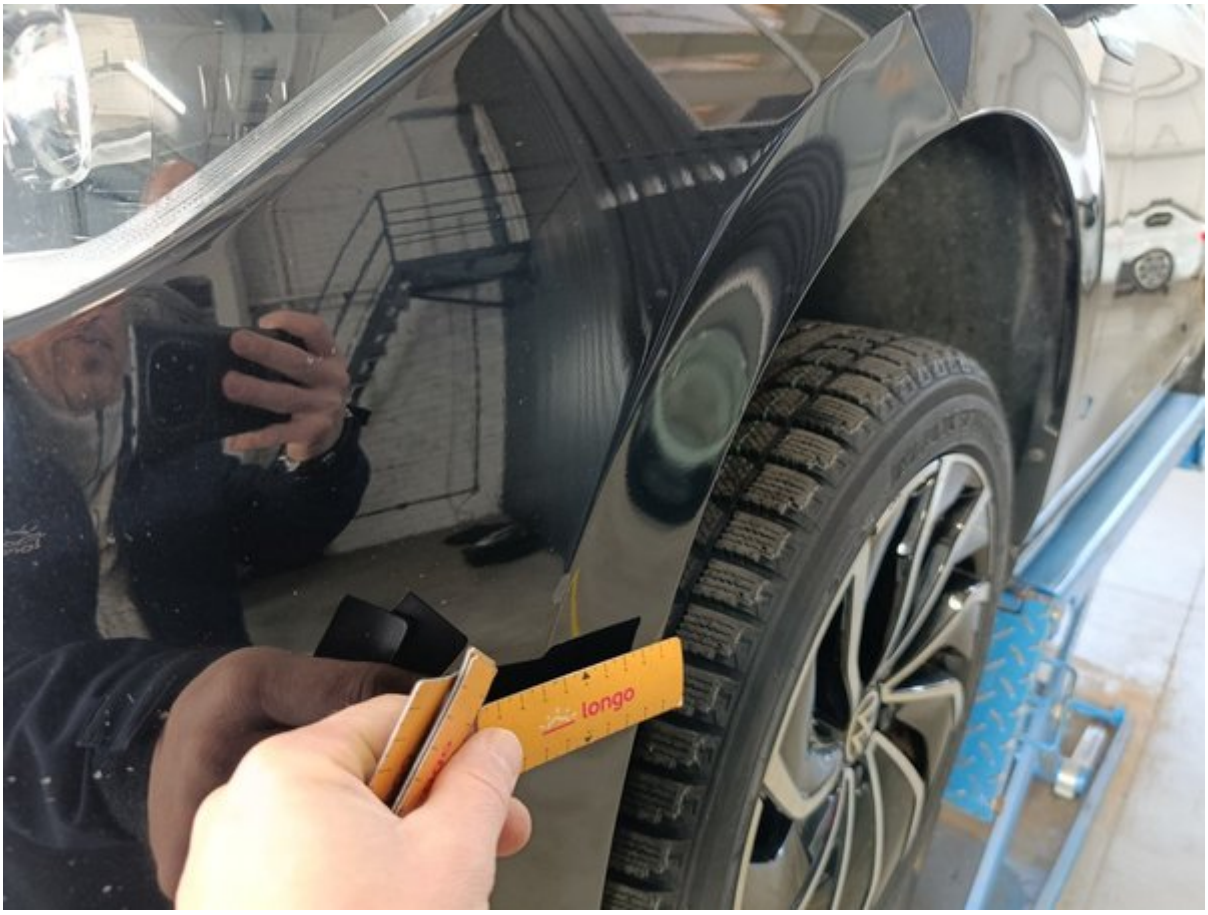
longo




GOLF
LONGO


longo

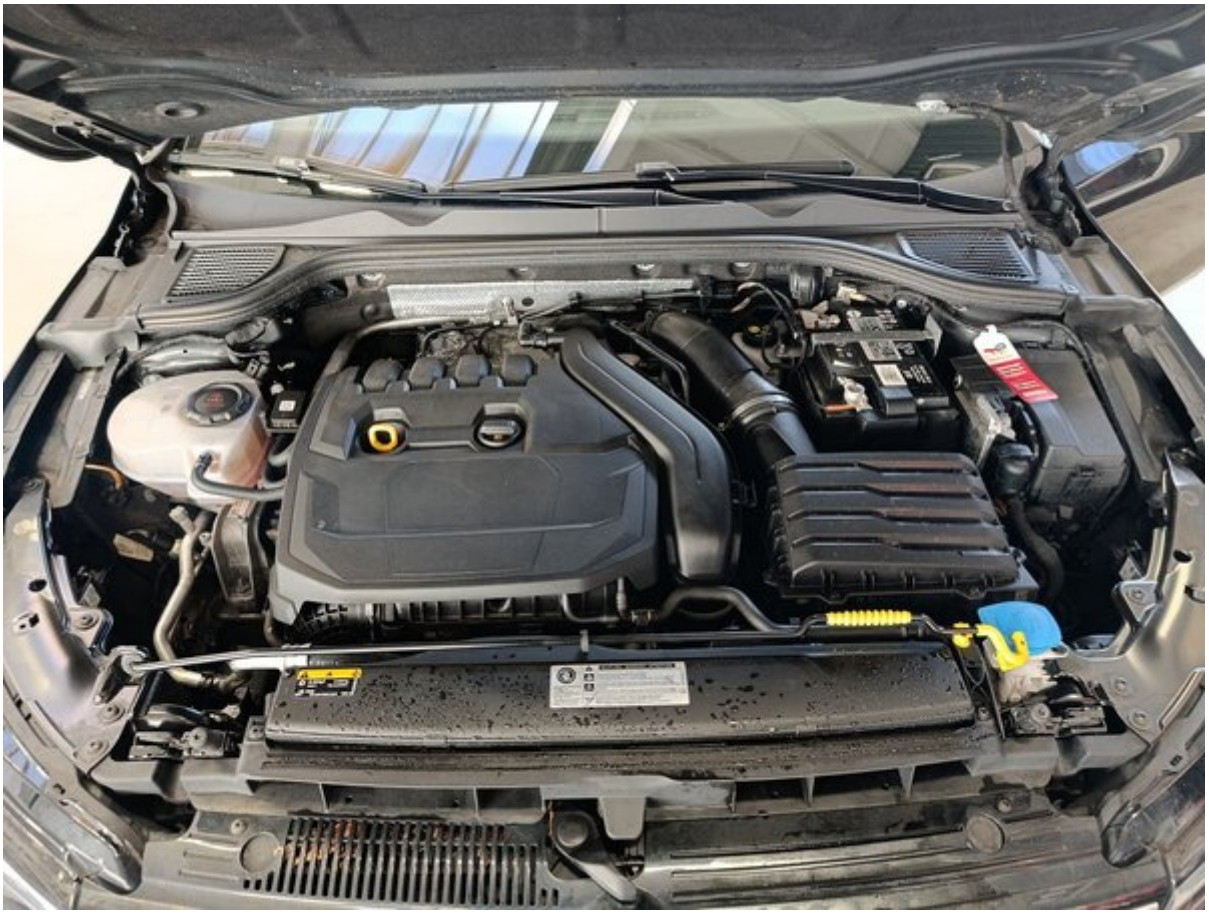







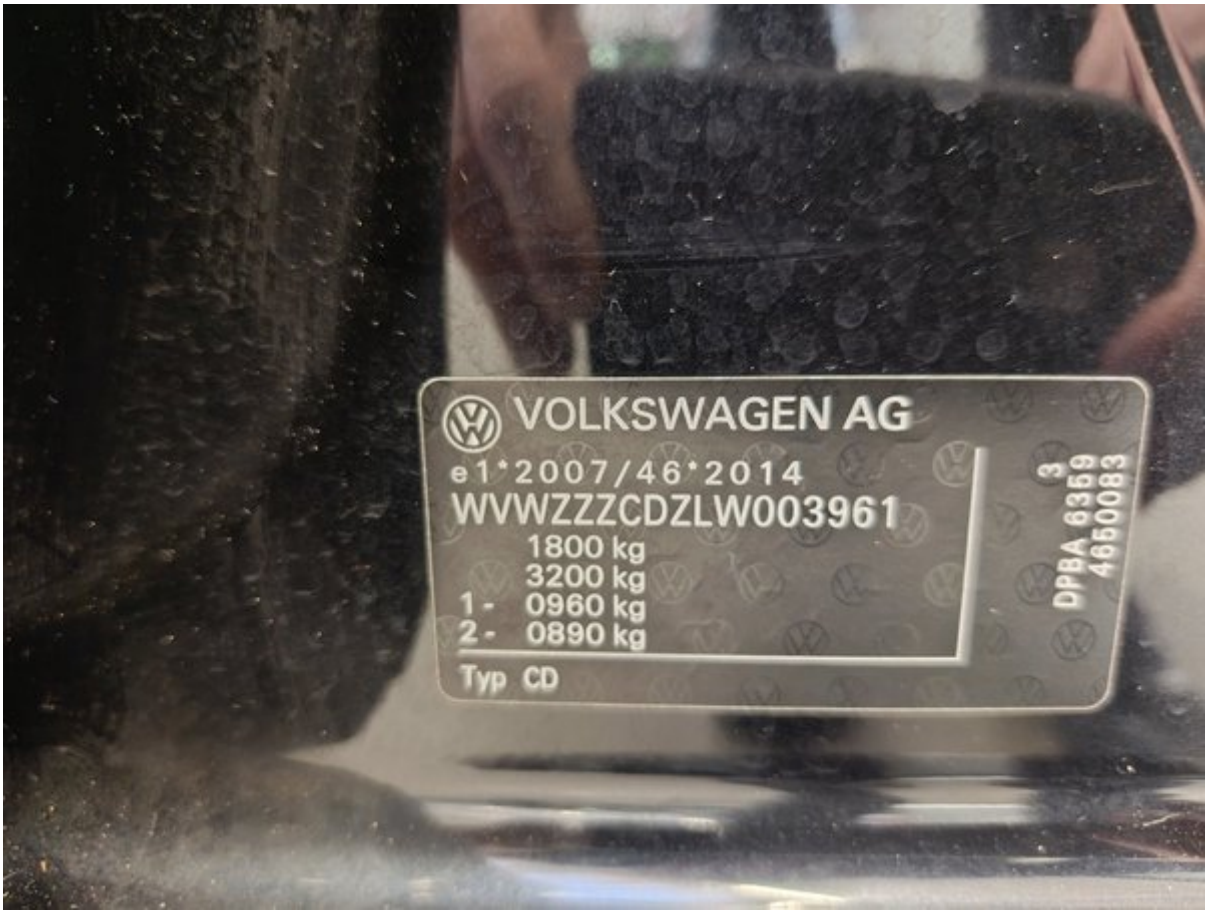
VOLKSWAGEN AG
e1*2007/46*2014
WVWZZZCDZLW003961
1800 kg
3200 kg
1- 0960 kg
2- 0890 kg
Typ CD
DPBA 6359
4650083


11:58
27.11.2026
0:14 h
Driving time
192120 km
Total
0 km
Distance travelled


11:58
Dests
Map
Settings
Ryto gatvė
Tinkly gatvė
100 m
A/C OFF
19.5


TotalEnergies
Oil:
0W20
Mileage:
Date:
Oil Filter Change:
Next Oil Change
Mileage:
Date:
Service Technician Signature:
LONGO
baltics.totalenergies.com


R 1 3 5
2 4 6



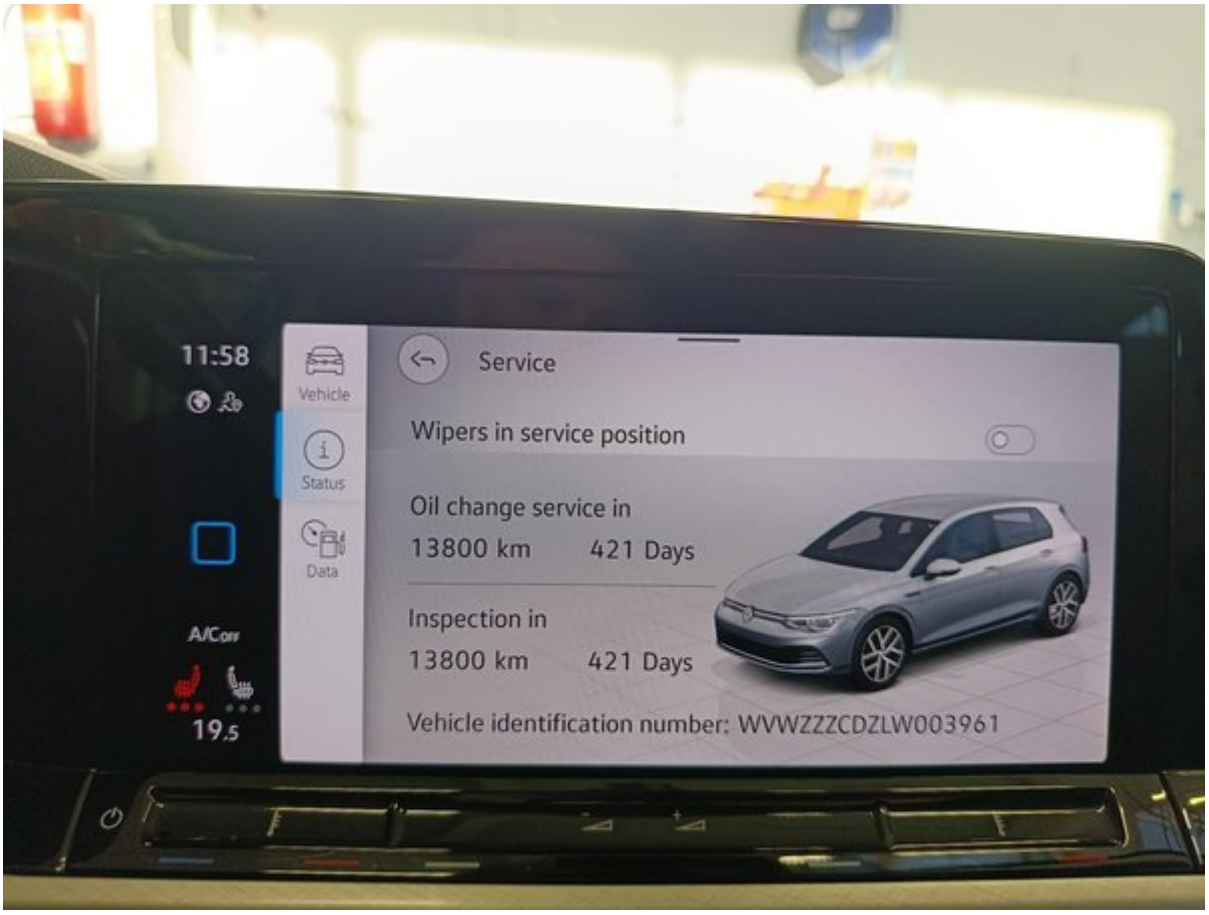
11:58
Vehicle
Status
Data
A/Con
19,5
Service
Wipers in service position
Oil change service in
13800 km
421 Days
Inspection in
13800 km
421 Days
Vehicle identification number: WVWZZZCDZLW003961





# Longo 150 punktų patikros sąrašas

Kiekvienas automobilis kruopščiai patikrinamas pagal išsamų „Longo“ 150 punktų sąrašą, įvertinant salono, kėbulo ir mechaninę bū komplektaciją, gali būti atlikti papildomi patikrinimai arba kai kurie punktai praleisti.

| | | |
|---|---|---|
| **Automobilio tapatybė ir istorija** | | |
| Patikrintas automobilio identifikavimo numeris (VIN) | Patvirtintas valstybinis numeris | Patikrinta rida |
| Patvirtinti gamybos metai | Patvirtinta pirmosios registracijos data | Patikrinta techninės priežiūros istorija |
| Užfiksuota paskutinės priežiūros data ir rida | Užfiksuota artimiausio aptarnavimo data | Patikrinta, ar buvo avarijų žalos |
| Patikrintas gamintojo atšaukimo statusas | Patikrinti visi automobilio dokumentai | Patikrintas raktų skaičius |
| **Kėbulo būklė** | | |
| Patikrintas priekinis bamperis | Patikrintas galinis bamperis | Patikrintas variklio dangtis |
| Patikrintas stogas | Patikrinta kairė automobilio pusė | Patikrinta dešinė automobilio pusė |
| Patikrintos visos durelės | Patikrinta bagažinė | Patikrintas kuro įpylimo dangtelis |
| Patikrinta vilkimo kablio būklė (jei yra) | Patvirtinta numerio ženklų būklė | Patikrinta dažų dangos būklė |
| Patikrinta, ar nėra rūdžių ar korozijos | Patikrinti tarpai tarp kėbulo dalių | Patikrintas priekinis stiklas |
| Patikrintas galinis stiklas | Patikrinti šoniniai stiklai | Patikrintas stoglangis/panoraminis stogas |
| **Salono būklė** | | |
| Patikrinta vairuotojo sėdynės būklė | Patikrintos keleivių sėdynės | Patikrintos galinės sėdynės |
| Išbandyti sėdynių reguliavimo mechanizmai | Išbandytas sėdynių šildymas/vėsinimas (jei yra) | Patikrinti saugos diržai |
| Patikrinti kilimėliai | Patikrintos grindų kilimėlių būklės | Patikrinta salono lubų būklė |
| Patikrinti apdailos elementai | Patikrinta prietaisų skydelio būklė | Patikrintos durų apdailos |
| Patikrinta porankio būklė | Patikrinta galinė lentyna | Patikrinta bagažinės būklė |
| Patikrinti bagažinės kilimėliai | Patikrintas bagažinės apšvietimas | Patikrinta atsarginė padanga/remonto rinkinys |
| **Žibintai, veidrodžiai ir stiklai** | | |
| Patikrinti priekiniai žibintai | Patikrinta tolimųjų šviesų veikla | Patikrinti rūko žibintai |
| Patikrintos dieninės šviesos | Patikrinti galiniai žibintai | Patikrinti stabdžių žibintai |
| Patikrinti atbulinės eigos žibintai | Patikrinti posūkio signalai | Patikrinti numerio žibintai |
| Patikrinti atšvaitai | Patikrintas salono apšvietimas | Patikrinti prietaisų skydelio įspėjamieji signalai |
| Patikrinti saulės skydeliai | Patikrintas vidinis veidrodis | Patikrinti išoriniai veidrodžiai |
| Patikrintas elektrinis veidrodžių reguliavimas | | |
| **Komfortas ir elektronika** | | |
| Patikrinta oro kondicionavimo sistema | Patikrinta šildymo sistema | Patikrinta vėdinimo sistema |
| Patikrintas stiklo šildymas (priekinis/galinis) | Patikrinti elektriniai langai | Patikrinta centrinė spyna |
| Patikrintas nuotolinis raktas | Patikrinta vaikų užrakto sistema | Patikrintas multimedijos ekranas |
| Patikrinta radijo sistema | Patikrinta navigacijos sistema (jei yra) | Patikrintas „Bluetooth“ ryšys |
| Patikrintos USB/12V jungtys | Patikrinti parkavimo jutikliai | Patikrinta galinio vaizdo kamera |
| Patikrintos parkavimo pagalbos sistemos | Patikrinta greičio palaikymo sistema | Patikrinti vairo mygtukai |
| Patikrintas garsinis signalas | Patikrintos vairuotojo pagalbos sistemos (pvz., juostos palaikymas, jei yra) | |
| **Saugos įranga** | | |
| Patikrintos oro pagalvės (per sistemą) | Patikrintas keleivio oro pagalvės jungiklis | Patikrintas ABS įspėjamasis signalas |
| Patikrinta stabilumo/antipraslydimo sistema | Patikrinta padangų slėgio stebėjimo sistema | Patikrintas gesintuvo/pirmosios pagalbos rinkinio buvimas (jei yra) |
| **Variklio skyrius ir skysčiai** | | |
| Variklis užsiveda įprastai | Variklis dirba tolygiai | Patikrinta, ar nėra nejprastų garsų |
| Patikrinti variklio tvirtinimai | Patikrintos diržų būklės | Patikrinta paskirstymo diržo/grandinės būklė |
| Patikrinta akumuliatoriaus būklė | Patikrintas akumuliatoriaus įkrovimas | Patikrinta generatoriaus veikla |
| Patikrinta, ar nėra skysčių nutekėjimo | Patikrintas alyvos lygis | Patikrinta alyvos kokybė |
| Patikrintas aušinimo skysčio lygis | Patikrinta aušinimo skysčio kokybė | Patikrintas stabdžių skysčio lygis |
| Patikrinta stabdžių skysčio kokybė | Patikrintas vairo stiprintuvo skysčio lygis | Patikrinta vairo stiprintuvo skysčio kokybė |
| Papildytas langų plovimo skystis | Patikrinta kuro sistema (ar nėra nutekėjimų) | |
| **Stabdžių sistema** | | |
| Patikrinti priekiniai stabdžių diskai | Patikrinti galiniai stabdžių diskai | Patikrintos stabdžių kaladėlės |
| Patikrintos stabdžių žarnos | Patikrintos stabdžių linijos | Patikrintas stovėjimo stabdis |
| Patikrintas stabdžių pedalo jautrumas | Patvirtintas ABS veikimas | |
| **Vairavimas ir pakaba** | | |
| Patikrintas vairo suvedimas | Patikrinta vairo reakcija | Patvirtinta, kad vairas neturi laisvumo |
| Patikrintas vairo stiprintuvas | Patikrinta priekinė pakaba | Patikrinta galinė pakaba |
| Patikrinti amortizatoriai | Patikrintos spyruoklės | Patikrintos šarnyrų jungtys |
| Patikrinti ratų guoliai | | |
| **Ratai ir padangos** | | |
| Išmatuotas priekinių padangų protektoriaus gylis | Išmatuotas galinių padangų protektoriaus gylis | Patikrintas padangų nusidėvėjimo tolygumas |
| Patikrintos padangų šoninės sienelės | Patikrintas padangų slėgis | Patikrinta atsarginės padangos būklė |
| Patikrinti lengvojo lydinio ratlankiai | Patikrinti ratų varžtai/veržlės | Patikrinta apsauginė veržlė |
| Patikrintas papildomas padangų komplektas (jei yra) | | |
| **Išmetimo ir kuro sistema** | | |
| Patikrinta išmetimo sistemos būklė | Patikrinta, ar nėra išmetimo sistemos nutekėjimų | Patikrintas katalizatorius |
| Patikrintas kietųjų dalelių filtras (jei yra) | Patikrintas kuro bakas | Patikrintos kuro linijos |
| Patikrintas kuro dangtelis | | |
| **Bandomasis važiavimas ir veikimas** | | |
| Patvirtintas sklandus įsibėgėjimas | Patvirtintas sklandus pavarų perjungimas | Patikrintas sankabos veikimas |
| Patikrinta stabdymo kokybė | Patvirtintas stabilus važiavimas | |