

# Diagnostikos ataskaita

## 2015 SEAT LEON Style Connect



### Automobilio duomenys

Spalva: Juoda	CO <sub>2</sub> NEDC emisija: 109 g/km
Kuro tipas: Benzinas	
Kėbulo tipas: Universalas	Bendroji transporto priemonės masė (GVW): 1840 kg
Durų skaičius: 5	Variklio darbinis tūris: 1.40 l
Vietų skaičius: 5	Cilindrai: 4
Rida: 224 930 km	Galia: 110 kW
VIN kodas: VSSZZZ5FZGR086901	Kuro sąnaudos: 4.70 l/100km
Pavarų dėžė: Mechaninė	Padangų dydis: 205/55 - 16"
Varantieji ratai: Priekiniai	Longo vidinis numeris: N195664

Longo Certified

### Automobilio nuotraukos



#### Pastaba:

Ši ataskaita buvo sugeneruota automatiškai, naudojant mūsų turimus duomenis, todėl ji gali būti ne visiškai išsami ar pilna. Rengiant ataskaitą buvo naudojama automatinio kalbos vertimo technologija, dėl kurios gali pasitaikyti netikslumų. Jei kilo klausimų arba kuri nors ataskaitos dalis yra neaiški, nedvejodami kreipkitės į mūsų pardavimų komandą.

# Diagnostikos ataskaita

## 2015 SEAT LEON Style Connect



### Diagnostikos informacija

Rida diagnostikos metu: 224 930 km

Patikrinta sertifikuotos „Longo Shared Service“ diagnostikų komandos: Mindaugas Š., Arnas S.

Ši transporto priemonė buvo patikrinta pagal „Longo“ 150 punktų patikros kontrolinį sąrašą, apimantį kėbulą, saloną ir mechaninę būklę. Remiantis atlikta patikra ir vertinimo metu turima informacija, nenustatyta jokių požymių, kad transporto priemonė būtų dalyvavusi rimtuose eismo įvykiuose. Informacija apie techninės priežiūros istoriją ir privalomasias technines apžiūras pagrįsta turima dokumentacija ir įrašais iš eksporto šalies. Atkreipkite dėmesį, kad tam tikras natūralus nusidėvėjimas yra laikomas priimtiniu ir gali būti netaisomas.

### Nustatytų defektų santrauka

„Longo“ atliktos išsamios diagnostikos metu, 16 defektai buvo nustatyti transporto priemonėje.

Salonas	Kėbulas	Mechaninė dalis
✔ 3 nustatyti defektai	✔ 4 nustatyti defektai	✔ 9 nustatyti defektai

### Diagnostikos procesas



### Salonas

- ✔ **1. Vidus:** Bagažo lentyna - Veikimas ir būklė



✓ **2. Sėdynės:** Visos Sėdynės - Būklė



✓ **3. Priekis:** Vairas - Būklė



## Kėbulas

✓ **1. Šonas:** Kairė ir Dešinė Pusė - Matomi Pažeidimai ir Įbrėžimai



✓ **2. Šonas:** Kairė ir Dešinė Pusė - Matomi Pažeidimai ir Įbrėžimai



✓ **3. Šonas:** Kairė ir Dešinė Pusė - Matomi Pažeidimai ir Įbrėžimai



✓ **4. Žibintai:** Galiniai žibintai (Stabdžių, rūko, posūkių) - Pagrindinis veikimas, pažeidimai ir spalva

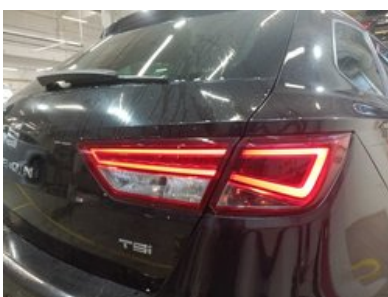

## Mechaninė dalis

---

- ✓ **1. KITA:** Priekiniai Stabdžių Diskai su Kaladėlėmis



- ✓ **2. KITA:** Pakabos Apatinė Svirtis



- ✓ **3. KITA:**



✓ 4. KITA:



✓ 5. KITA: Galinis Stabdžių Diskas ir Kaladėlės



✓ 6. KITA:

✓ 7. KITA:



✓ **8. KITA:** Išmetimo Jungtis



✓ **9. KITA:**

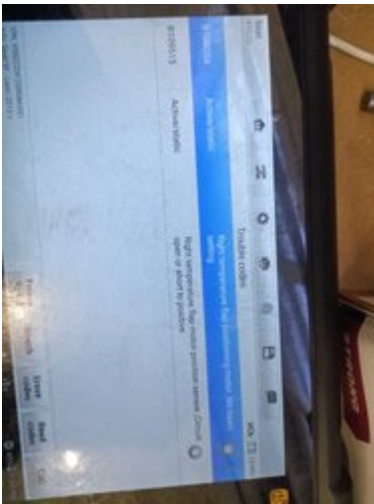

# Kita

---

## ✓ 1. Diagnostikos Nuotrauka

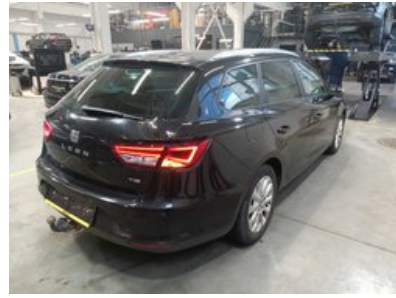

## ✓ 2. Stabdžių Testavimo Linijos Rezultatai



## ✓ 3. Oro Kondicionavimo Matavimas



#### ✓ 4. Priekinio Salono Nuotrauka



# Paruošimo ir remonto ataskaita

## 2015 SEAT LEON Style Connect



### Longo paruošimo centre atliktų darbų santrauka

---

Paruošimo proceso metu buvo atlikti šie darbai

#### Kėbulas ir salonas

- ✓ 1. Susiūti Priekinę Sėdynę
- ✓ 2. Pakeisti Galinius Žibintus

#### Mechaniniai remontai

- ✓ 1. Variklio Alyva ir Filtras

#### Valymas ir poliravimas

- ✓ 1. Kėbulo plovimas
- ✓ 2. Visapusis cheminis salono valymas naudojant tik hipoalerginius valiklius
- ✓ 3. Kėbulo poliravimas po valymo

#### Paruošimo metu panaudotos atsarginės dalys

- 1. Alyvos Filtras (OP616/3)
- 2. Variklio Alyva (5W30)
- 3. Alyvos Išleidimo Kaištis (32912281)
- 4. Taillight Right Outer Leon (5F) 5F9945208A (MJA100360)

---

#### Pastaba:

Ši ataskaita buvo sugeneruota automatiškai, naudojant mūsų turimus duomenis, todėl ji gali būti ne visiškai išsami ar pilna. Rengiant ataskaitą buvo naudojama automatinio kalbos vertimo technologija, dėl kurios gali pasitaikyti netikslumų. Jei kilo klausimų arba kuri nors ataskaitos dalis yra neaiški, nedvejodami kreipkitės į mūsų pardavimų komandą.

Papildoma informacija apie  
**2015 SEAT LEON Style Connect**



Papildomos nuotraukos















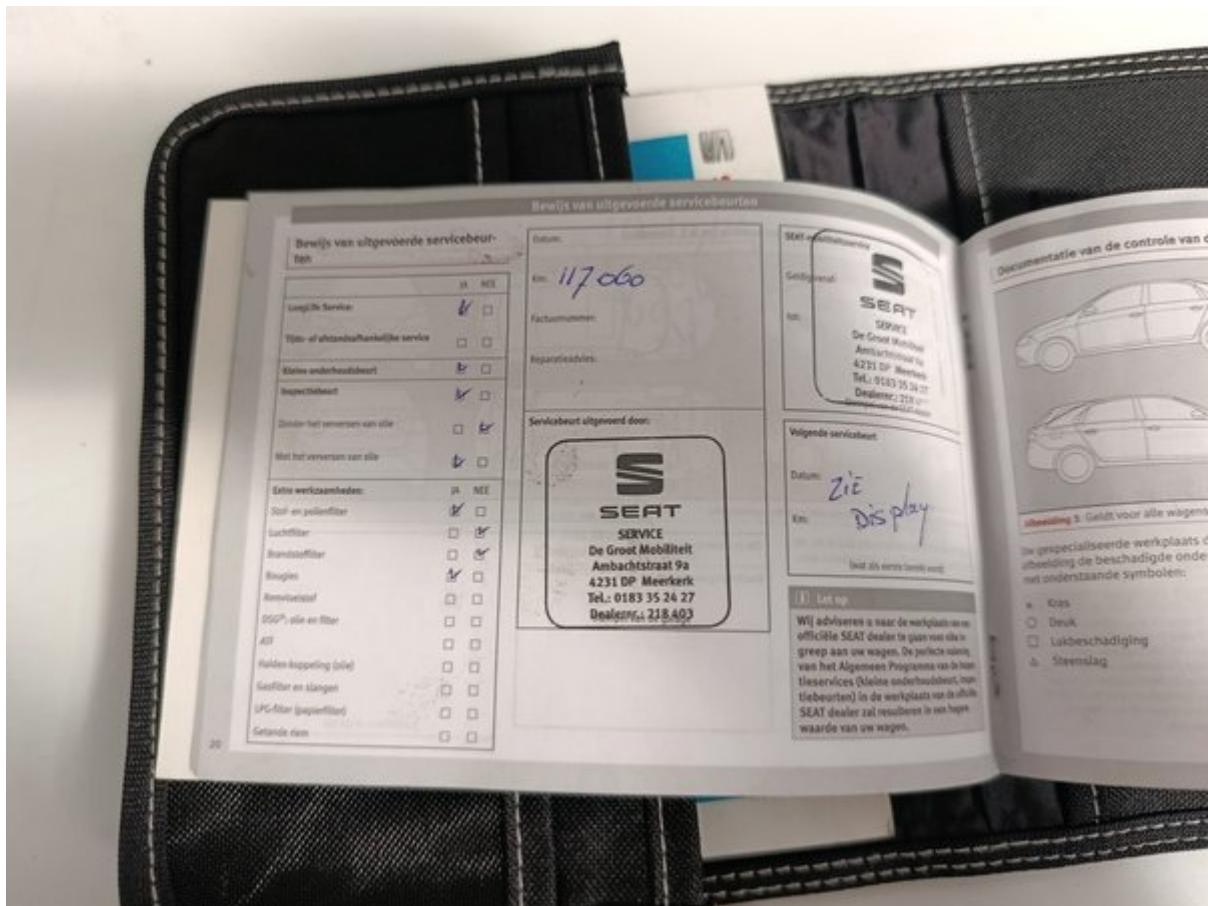
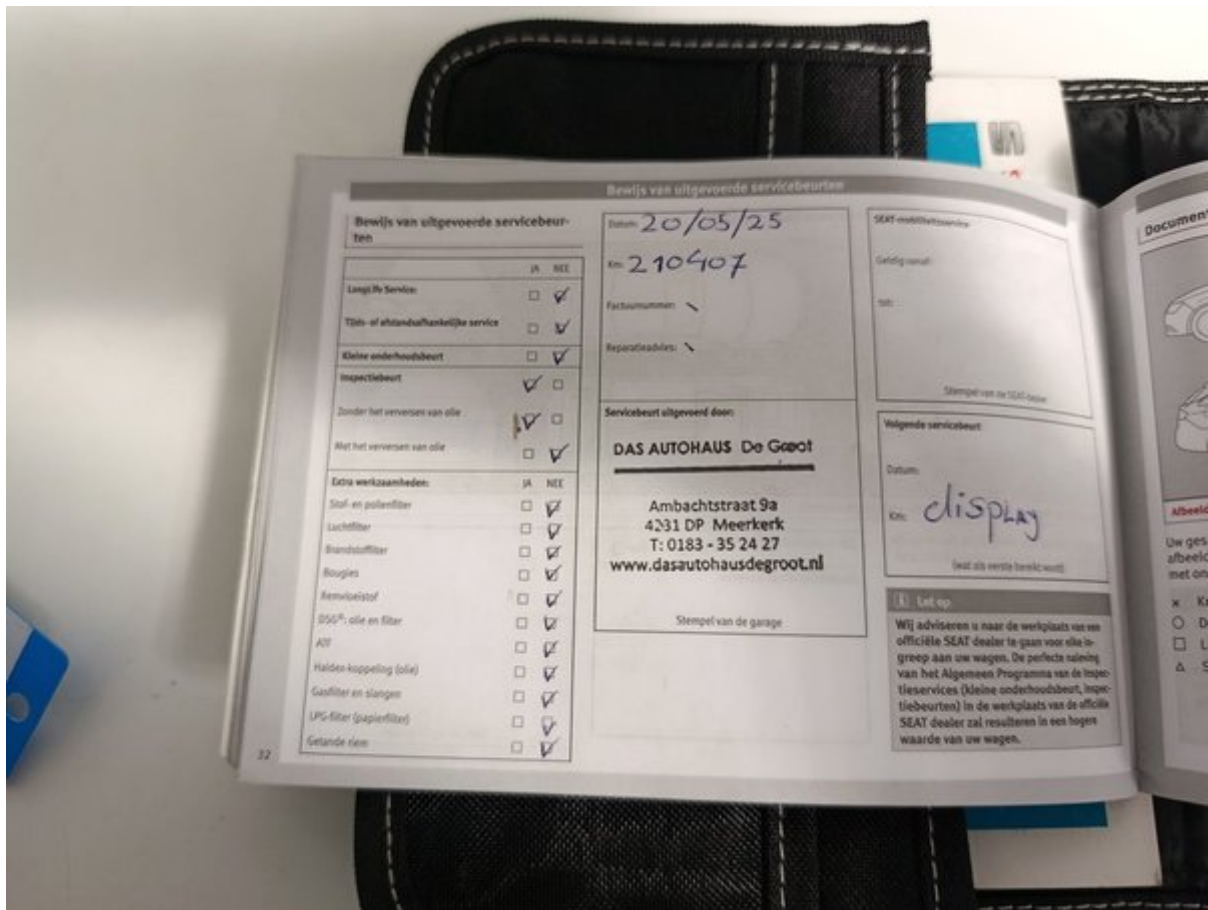

**Bewijs van uitgevoerde servicebeurten**

Bewijs van uitgevoerde servicebeurten		Datum: 05-6-2014	SEAT-mobiliteitservice
	JA	NEE	
Langrijke Service:	<input checked="" type="checkbox"/>	<input type="checkbox"/>	Geldig vanaf:
Tijds- of afstandafhankelijke service:	<input type="checkbox"/>	<input type="checkbox"/>	tot:
Kleine onderhoudsbeurt:	<input type="checkbox"/>	<input type="checkbox"/>	Stempel van de SEAT-dealer
Inspectiebeurt:	<input checked="" type="checkbox"/>	<input type="checkbox"/>	
Zonder het vervangen van olie:	<input type="checkbox"/>	<input type="checkbox"/>	
Met het vervangen van olie:	<input checked="" type="checkbox"/>	<input type="checkbox"/>	
<b>Extra werkzaamheden:</b>			
Stof- en pollenfilter	<input checked="" type="checkbox"/>	<input type="checkbox"/>	
Luchtfilter	<input type="checkbox"/>	<input checked="" type="checkbox"/>	
Brandstoffilter	<input type="checkbox"/>	<input checked="" type="checkbox"/>	
Bougies	<input type="checkbox"/>	<input checked="" type="checkbox"/>	
Remvloeistof	<input checked="" type="checkbox"/>	<input type="checkbox"/>	
DSG <sup>®</sup> olie en filter	<input type="checkbox"/>	<input checked="" type="checkbox"/>	
ATF	<input type="checkbox"/>	<input checked="" type="checkbox"/>	
Halder-koppeling (olie)	<input type="checkbox"/>	<input checked="" type="checkbox"/>	
Gasfilter en slangen	<input type="checkbox"/>	<input checked="" type="checkbox"/>	
LPG-filter (papierfilter)	<input type="checkbox"/>	<input checked="" type="checkbox"/>	
Getande riem	<input type="checkbox"/>	<input checked="" type="checkbox"/>	
		Servicebeurt uitgevoerd door: <b>DAS AUTOHAUS De Groot</b> Ambachtstraat 9a 4231 DP Meerkerk T: 0183 - 35 24 27 www.dasautohausdegroot.nl	SEAT-mobiliteitservice Geldig vanaf: tot: Stempel van de SEAT-dealer
		Servicebeurt uitgevoerd door: <b>DAS AUTOHAUS De Groot</b> Ambachtstraat 9a 4231 DP Meerkerk T: 0183 - 35 24 27 www.dasautohausdegroot.nl	<b>Volgende servicebeurt</b> Datum: Zie Display Km: (wat als eerste bereikt wordt)
		<b>Let op</b> Wij adviseren u naar de werkplaats van een officiële SEAT dealer te gaan voor elke ingreep aan uw wagen. De perfecte naleving van het Algemeen Programma van de inspectieservices (kleine onderhoudsbeurt, inspectiebeurten) in de werkplaats van de officiële SEAT dealer zal resulteren in een hogere waarde van uw wagen.	

**Bewijs van uitgevoerde servicebeurten**

Bewijs van uitgevoerde servicebeurten		Datum: 15-06-2013	SEAT-mobiliteitservice
	JA	NEE	
Langrijke Service:	<input checked="" type="checkbox"/>	<input type="checkbox"/>	Geldig vanaf:
Tijds- of afstandafhankelijke service:	<input checked="" type="checkbox"/>	<input type="checkbox"/>	tot:
Kleine onderhoudsbeurt:	<input checked="" type="checkbox"/>	<input type="checkbox"/>	Stempel van de SEAT-dealer
Inspectiebeurt:	<input checked="" type="checkbox"/>	<input type="checkbox"/>	
Zonder het vervangen van olie:	<input checked="" type="checkbox"/>	<input type="checkbox"/>	
Met het vervangen van olie:	<input type="checkbox"/>	<input checked="" type="checkbox"/>	
<b>Extra werkzaamheden:</b>			
Stof- en pollenfilter	<input type="checkbox"/>	<input checked="" type="checkbox"/>	
Luchtfilter	<input checked="" type="checkbox"/>	<input type="checkbox"/>	
Brandstoffilter	<input type="checkbox"/>	<input checked="" type="checkbox"/>	
Bougies	<input checked="" type="checkbox"/>	<input type="checkbox"/>	
Remvloeistof	<input type="checkbox"/>	<input checked="" type="checkbox"/>	
DSG <sup>®</sup> olie en filter	<input type="checkbox"/>	<input checked="" type="checkbox"/>	
ATF	<input type="checkbox"/>	<input checked="" type="checkbox"/>	
Halder-koppeling (olie)	<input type="checkbox"/>	<input checked="" type="checkbox"/>	
Gasfilter en slangen	<input type="checkbox"/>	<input checked="" type="checkbox"/>	
LPG-filter (papierfilter)	<input type="checkbox"/>	<input checked="" type="checkbox"/>	
Getande riem	<input type="checkbox"/>	<input checked="" type="checkbox"/>	
		Servicebeurt uitgevoerd door: <b>DAS AUTOHAUS De Groot</b> Ambachtstraat 9a 4231 DP Meerkerk T: 0183 - 35 24 27 www.dasautohausdegroot.nl	SEAT-mobiliteitservice Geldig vanaf: tot: Stempel van de SEAT-dealer
		Servicebeurt uitgevoerd door: <b>DAS AUTOHAUS De Groot</b> Ambachtstraat 9a 4231 DP Meerkerk T: 0183 - 35 24 27 www.dasautohausdegroot.nl	<b>Volgende servicebeurt</b> Datum: Zie display Km: (wat als eerste bereikt wordt)
		<b>Let op</b> Wij adviseren u naar de werkplaats van een officiële SEAT dealer te gaan voor elke ingreep aan uw wagen. De perfecte naleving van het Algemeen Programma van de inspectieservices (kleine onderhoudsbeurt, inspectiebeurten) in de werkplaats van de officiële SEAT dealer zal resulteren in een hogere waarde van uw wagen.	

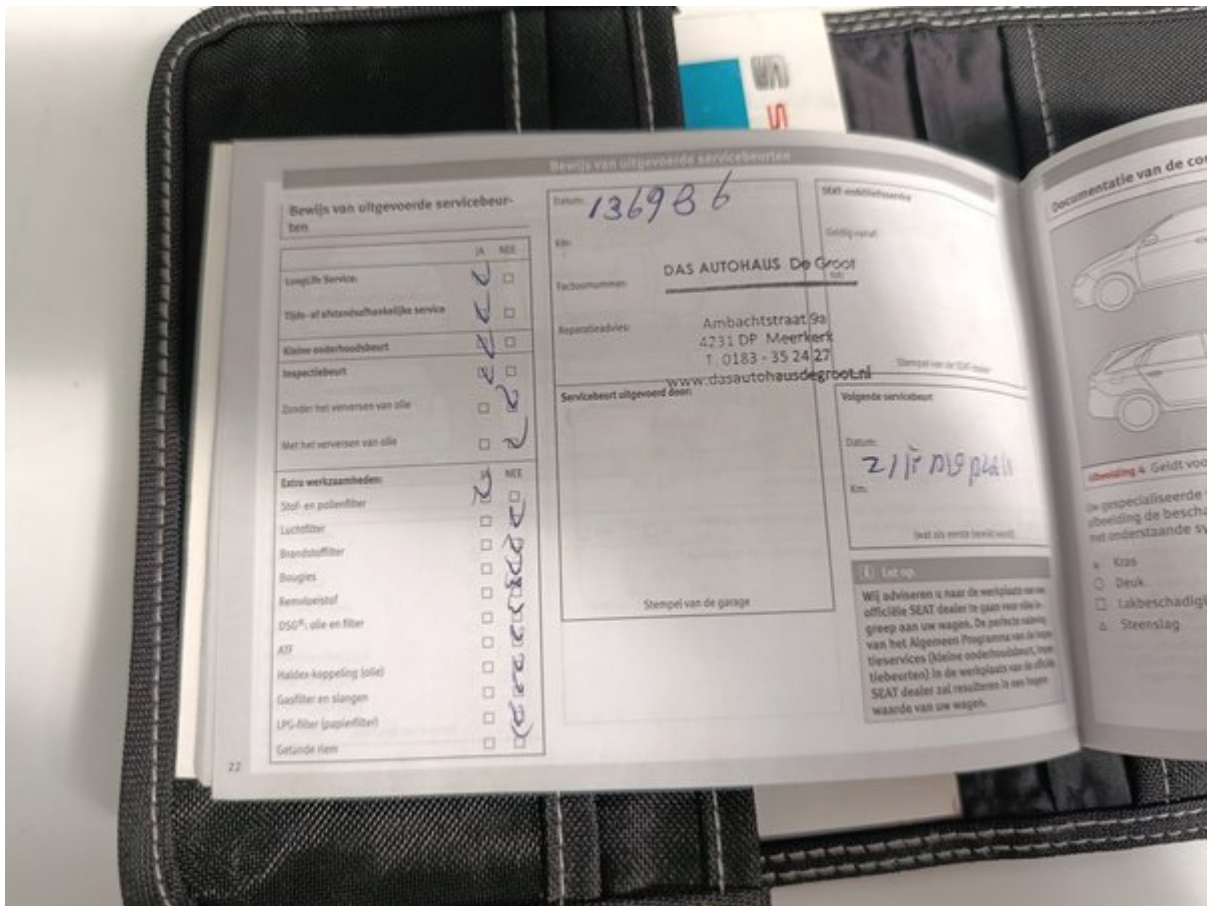
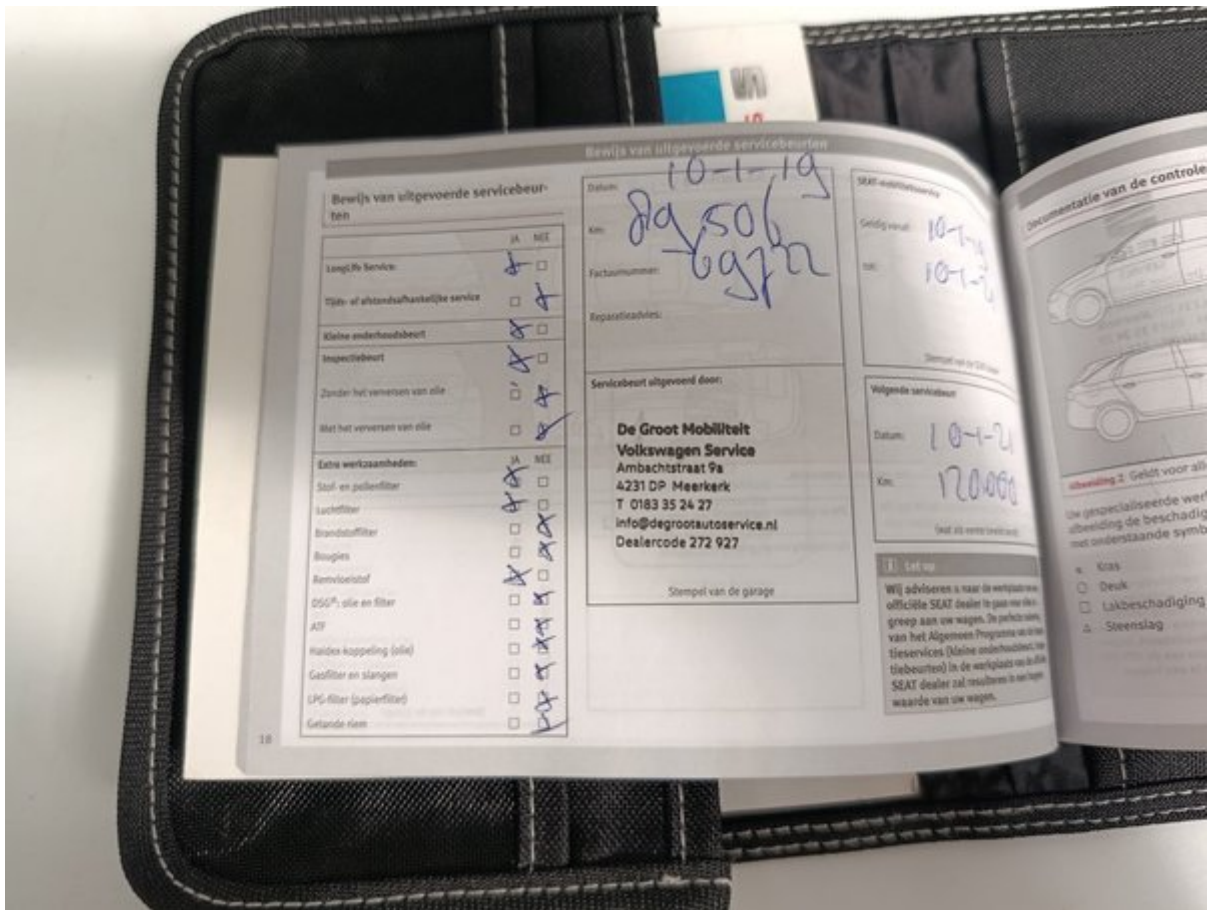

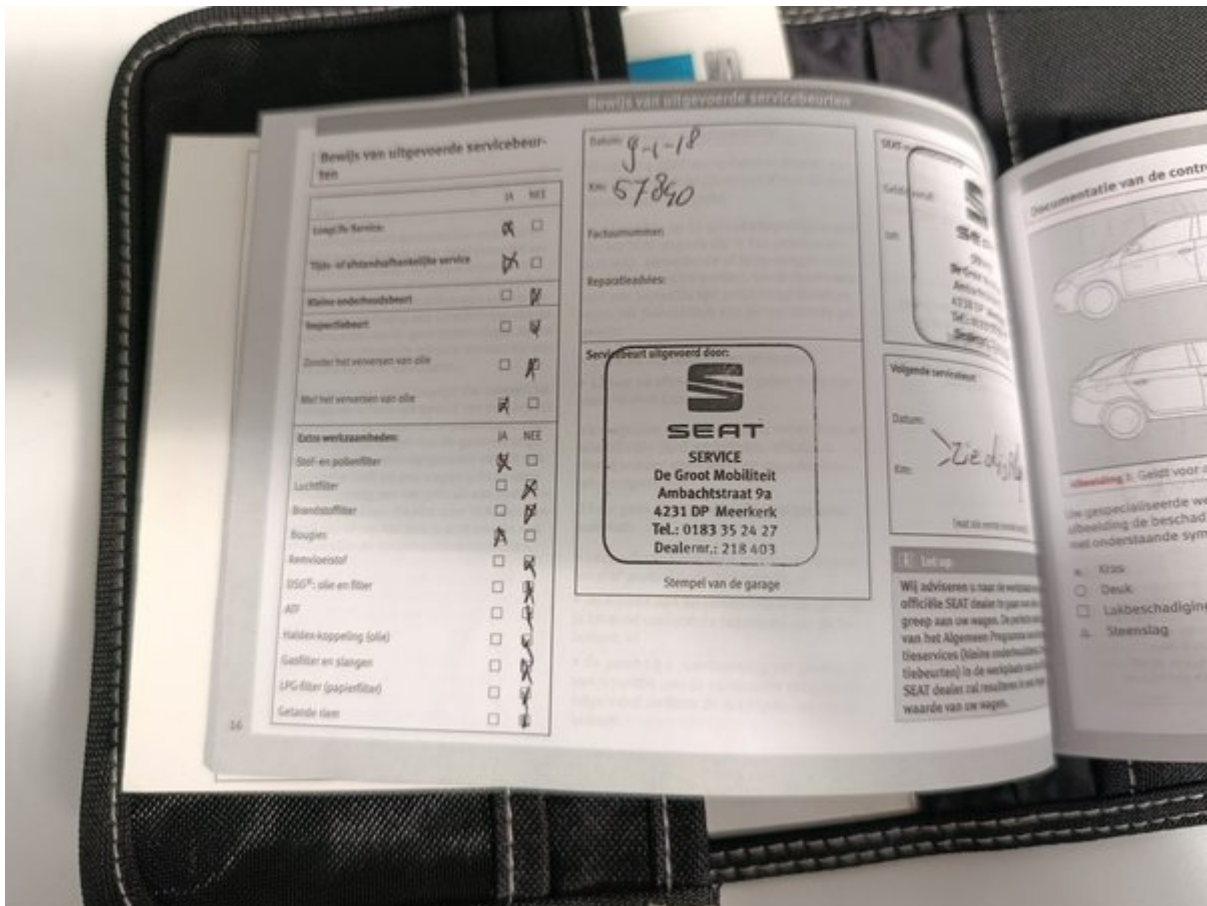
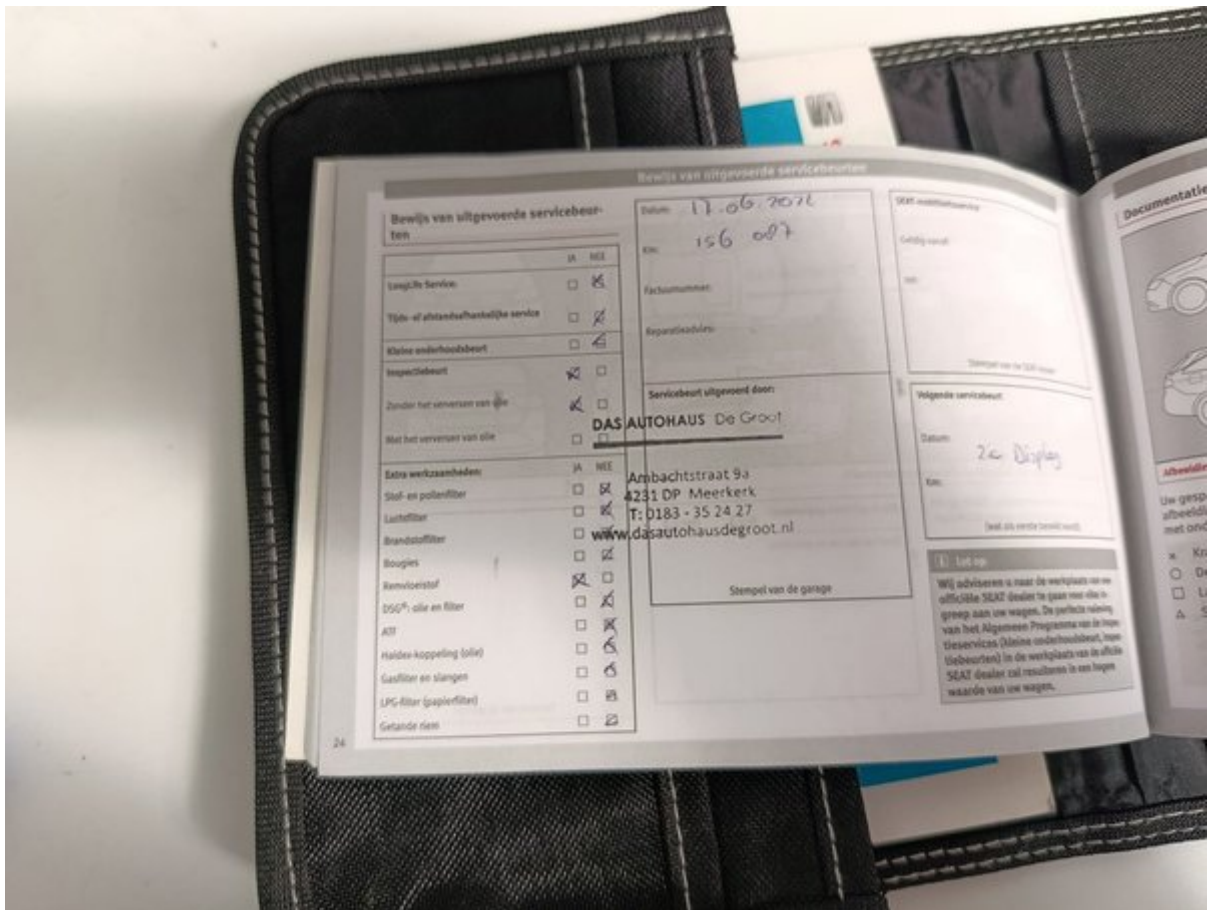

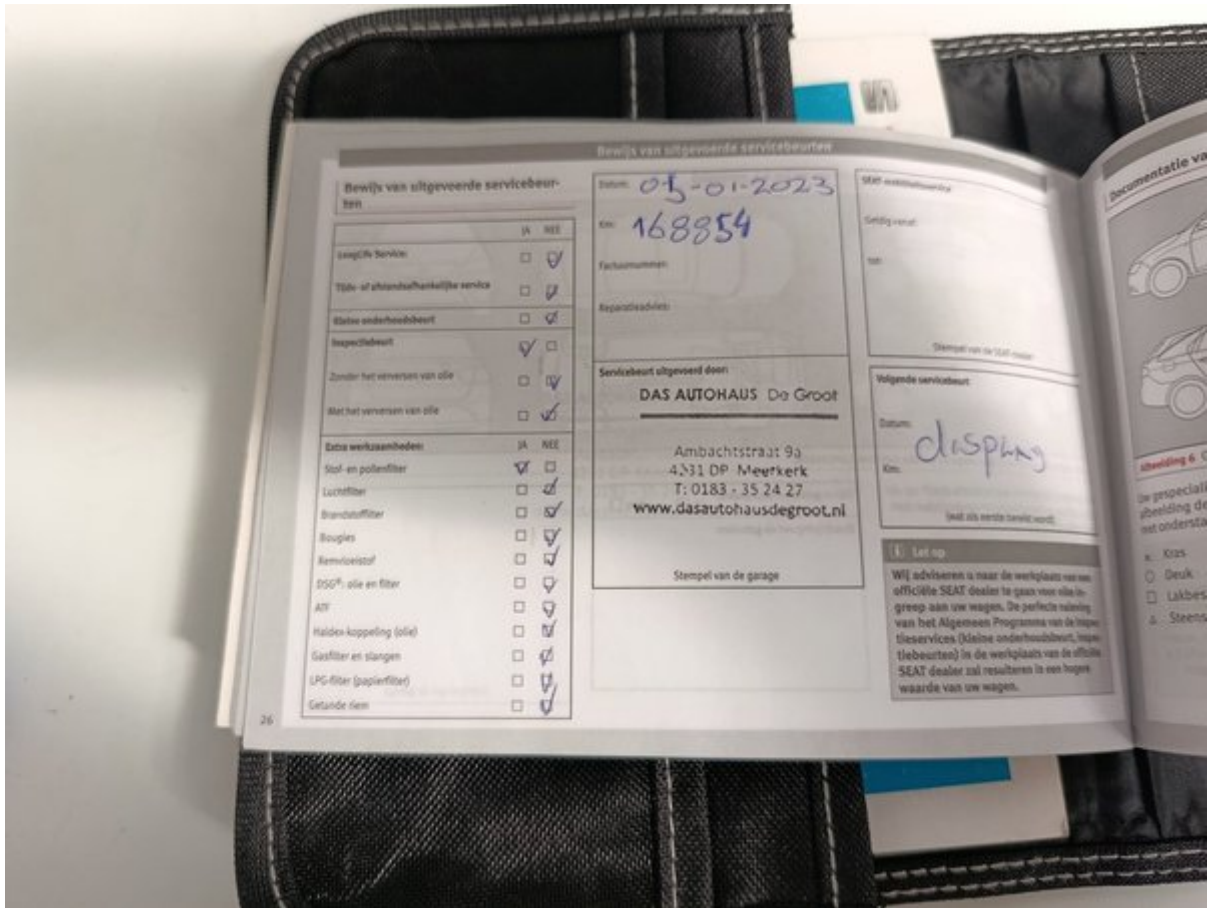



# Longo 150 punktų patikros sąrašas

Kiekvienas automobilis kruopščiai patikrinamas pagal išsamų „Longo“ 150 punktų sąrašą, įvertinant salono, kėbulo ir mechaninę būklę, komplektaciją, gali būti atlikti papildomi patikrinimai arba kai kurie punktai praleisti.



## Automobilio tapatybė ir istorija

Patikrintas automobilio identifikavimo numeris (VIN)	Patvirtintas valstybinis numeris	Patikrinta rida
Patvirtinti gamybos metai	Patvirtinta pirmosios registracijos data	Patikrinta techninės priežiūros istorija
Užfiksuota paskutinės priežiūros data ir rida	Užfiksuota artimiausio aptarnavimo data	Patikrinta, ar buvo avarijų žalos
Patikrintas gamintojo atšaukimo statusas	Patikrinti visi automobilio dokumentai	Patikrintas raktų skaičius

## Kėbulo būklė

Patikrintas priekinis bamperis	Patikrintas galinis bamperis	Patikrintas variklio dangtis
Patikrintas stogas	Patikrinta kairė automobilio pusė	Patikrinta dešinė automobilio pusė
Patikrintos visos durėlės	Patikrinta bagažinė	Patikrintas kuro įpylimo dangtelis
Patikrinta vilkimo kablo būklė (jei yra)	Patvirtinta numerio ženklų būklė	Patikrinta dažų dangos būklė
Patikrinta, ar nėra rūdžių ar korozijos	Patikrinti tarpai tarp kėbulo dalių	Patikrintas priekinis stiklas
Patikrintas galinis stiklas	Patikrinti šoniniai stiklai	Patikrintas stoglangis/panoramasis stogas

## Salono būklė

Patikrinta vairuotojo sėdynės būklė	Patikrintos keleivių sėdynės	Patikrintos galinės sėdynės
Išbandyti sėdynių reguliavimo mechanizmai	Išbandytas sėdynių šildymas/vėsinimas (jei yra)	Patikrinti saugos diržai
Patikrinti kilimėliai	Patikrintos grindų kilimėlių būklės	Patikrinta salono lubų būklė
Patikrinti apdailos elementai	Patikrinta prietaisų skydelio būklė	Patikrintos durų apdailos
Patikrinta porankio būklė	Patikrinta galinė lentyna	Patikrinta bagažinės būklė
Patikrinti bagažinės kilimėliai	Patikrintas bagažinės apšvietimas	Patikrinta atsarginė padanga/remonto rinkinys

## Žibintai, veidrodžiai ir stiklai

Patikrinti priekiniai žibintai	Patikrinta tolimųjų šviesų veikla	Patikrinti rūko žibintai
Patikrintos dienos šviesos	Patikrinti galiniai žibintai	Patikrinti stabdžių žibintai
Patikrinti atbulinės eigos žibintai	Patikrinti posūkio signalai	Patikrinti numerio žibintai
Patikrinti atšvaitai	Patikrintas salono apšvietimas	Patikrinti prietaisų skydelio įspėjamieji signalai
Patikrinti saulės skydeliai	Patikrintas vidinis veidrodis	Patikrinti išoriniai veidrodžiai
Patikrintas elektrinis veidrodžių reguliavimas		

## Komfortas ir elektronika

Patikrinta oro kondicionavimo sistema	Patikrinta šildymo sistema	Patikrinta vėdinimo sistema
Patikrintas stiklo šildymas (priekinis/galinis)	Patikrinti elektriniai langai	Patikrinta centrinė spyna
Patikrintas nuotolinis raktas	Patikrinta vaikų užraktų sistema	Patikrintas multimedijos ekranas
Patikrinta radijo sistema	Patikrinta navigacijos sistema (jei yra)	Patikrintas „Bluetooth“ ryšys
Patikrintos USB/12V jungtys	Patikrinti parkavimo jutikliai	Patikrinta galinio vaizdo kamera
Patikrintos parkavimo pagalbos sistemos	Patikrinta greičio palaikymo sistema	Patikrinti vairo mygtukai
Patikrintas garsinis signalas	Patikrintos vairuotojo pagalbos sistemos (pvz., juostos palaikymas, jei yra)	

## Saugos įranga

Patikrintos oro pagalvės (per sistemą)	Patikrintas keleivio oro pagalvės jungiklis	Patikrintas ABS įspėjamasis signalas
Patikrinta stabilumo/antipraslydimo sistema	Patikrinta padangų slėgio stebėjimo sistema	Patikrintas gesintuvo/pirmosios pagalbos rinkinio buvimas (jei yra)

## Variklio skyrius ir skysčiai

Variklis užsiveda įprastai	Variklis dirba tolygiai	Patikrinta, ar nėra neįprastų garsų
Patikrinti variklio tvirtinimai	Patikrintos diržų būklės	Patikrinta paskirstymo diržo/grandinės būklė
Patikrinta akumuliatoriaus būklė	Patikrintas akumuliatoriaus įkrovimas	Patikrinta generatoriaus veikla
Patikrinta, ar nėra skysčių nutekėjimo	Patikrintas alyvos lygis	Patikrinta alyvos kokybė
Patikrintas aušinimo skysčio lygis	Patikrinta aušinimo skysčio kokybė	Patikrintas stabdžių skysčio lygis
Patikrinta stabdžių skysčio kokybė	Patikrintas vairo stiprintuvo skysčio lygis	Patikrinta vairo stiprintuvo skysčio kokybė
Papildytas langų plovimo skystis	Patikrinta kuro sistema (ar nėra nutekėjimų)	

## Stabdžių sistema

Patikrinti priekiniai stabdžių diskai	Patikrinti galiniai stabdžių diskai	Patikrintos stabdžių kaladėlės
Patikrintos stabdžių žarnos	Patikrintas stabdžių linijos	Patikrintas stovėjimo stabdis
Patikrintas stabdžių pedalo jautrumas	Patvirtintas ABS veikimas	

## Vairavimas ir pakaba

Patikrintas vairo suvedimas	Patikrinta vairo reakcija	Patvirtinta, kad vairas neturi laisvumo
Patikrintas vairo stiprintuvas	Patikrinta priekinė pakaba	Patikrinta galinė pakaba
Patikrinti amortizatoriai	Patikrintos spyruoklės	Patikrintos šarnyrų jungtys
Patikrinti ratų guoliai		

## Ratai ir padangos

Išmatuotas priekinių padangų protektoriaus gylis	Išmatuotas galinių padangų protektoriaus gylis	Patikrintas padangų nusidėvėjimo tolygumas
Patikrintos padangų šoninės sienelės	Patikrintas padangų slėgis	Patikrinta atsarginės padangos būklė
Patikrinti lengvojo lydinio ratlankiai	Patikrinti ratų varžtai/veržlės	Patikrinta apsauginė veržlė
Patikrintas papildomas padangų komplektas (jei yra)		

## Išmetimo ir kuro sistema

Patikrinta išmetimo sistemos būklė	Patikrinta, ar nėra išmetimo sistemos nutekėjimų	Patikrintas katalizatorius
Patikrintas kietųjų dalelių filtras (jei yra)	Patikrintas kuro bakas	Patikrintos kuro linijos
Patikrintas kuro dangtelis		

## Bandomasis važiavimas ir veikimas

Patvirtintas sklandus įsibėgėjimas	Patvirtintas sklandus pavarų perjungimas	Patikrintas sankabos veikimas
Patikrinta stabdymo kokybė	Patvirtintas stabilus važiavimas	