Diagnostikos ataskaita

2021 TOYOTA COROLLA Active

Automobilio duomenys

Spalva: Pilka	CO_2 NEDC emisija: 128 g/km
Kuro tipas: Benzinas	CO_2 WLTP emisija: 144 g/km
Kėbulo tipas: Universalas	Bendroji transporto priemonės masė (GVW): 1850 kg
Durų skaičius: 5	Variklio darbinis tūris: 1.20 l
Vietų skaičius: 5	Cilindrai: 4
Rida: 250 844 km	Galia: 85 kW
VIN kodas: SB1ZA3BE40E023349	Kuro sąnaudos: 5.60 l/100km
Pavarų dėžė: Mechaninė	Padangų dydis: 205/55 - 16"
Varantieji ratai: Priekiniai	Longo vidinis numeris: N485710
Longo Certified	

Automobilio nuotraukos



Pastaba:

Ši ataskaita buvo sugeneruota automatiškai, naudojant mūsų turimus duomenis, todėl ji gali būti ne visiškai išsami ar pilna. Rengiant ataskaitą buvo naudojama automatinio kalbos vertimo technologija, dėl kurios gali pasitaikyti netikslumų. Jei kilo klausimų arba kuri nors ataskaitos dalis yra neaiški, nedvejodami kreipkitės į mūsų pardavimų komandą.

Diagnostikos ataskaita

2021 TOYOTA COROLLA Active

Diagnostikos informacija

Rida diagnostikos metu: 250 844 km

Patikrinta sertifikuotos „Longo Shared Service“ diagnostikų komandos: Arnas S., Eimantas A., Mindaugas G.

Ši transporto priemonė buvo patikrinta pagal „Longo“ 150 punktų patikros kontrolinį sąrašą, apimantį kėbulą, saloną ir mechaninę būklę. Remiantis atlikta patikra ir vertinimo metu turima informacija, nenustatyta jokių požymių, kad transporto priemonė būtų dalyvavusi rimtuose eismo įvykiuose. Informacija apie techninės priežiūros istoriją ir privalomąsias technines apžiūras pagrįsta turima dokumentacija ir įrašais iš eksporto šalies. Atkreipkite dėmesį, kad tam tikras natūralus nusidėvėjimas yra laikomas priimtinu ir gali būti netaisomas.

Nustatytos būklės santrauka

„Longo“ atliktos išsamios diagnostikos metu užfiksuota 10 pastabų dėl automobilio būklės.

Salonas	Kėbulas	Mechaninė dalis
3 pastabos	2 pastabos	5 pastabos

Diagnostikos procesas





OBD II diagnostika

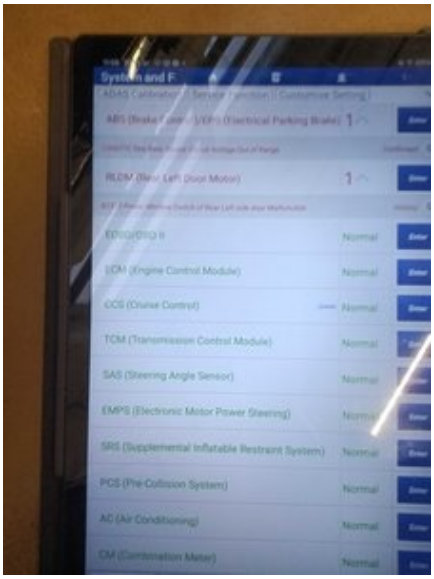
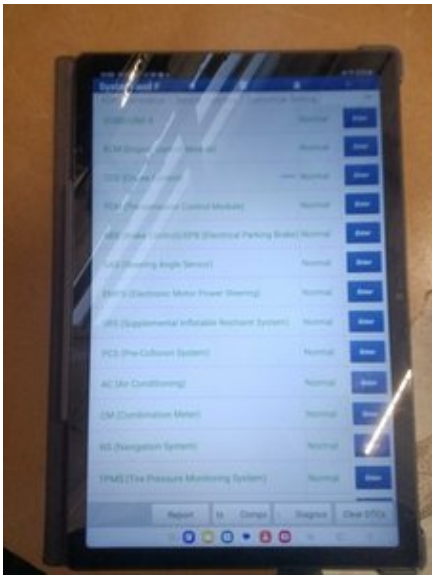

Salonas

1. Vidus: Pavarų Svirtis Apsauga ir Pavarų Svirtis Rankena - Būklė



2. Vidus: Apdailos detalės - Būklė



3. Priekis: Vairas - Būklė



Kėbulas

1. Priekis: Priekinis Buferis - Būklė ir Lygiavimas







2. Kita: Stogas - Regimi pažeidimai (pvz., kruša)



Mechaninė dalis

1. STABDŽIAI: Priekiniai Stabdžių Diskai Abu

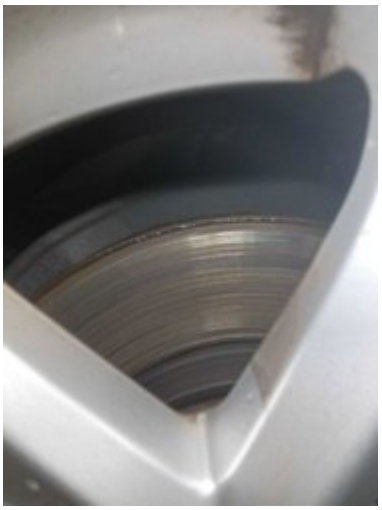

2. STABDŽIAI: Galiniai Stabdžių Diskai



3. KITA: Variklio Alyvos ir Filtro Keitimas

4. KITA: Pakeisti Padangas



5. PAKABA: Amortizatoriaus statramščio viršutinis tvirtinimas (abu)



Kita

1. Diagnostikos Nuotrauka





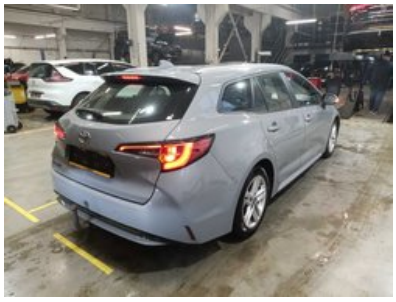

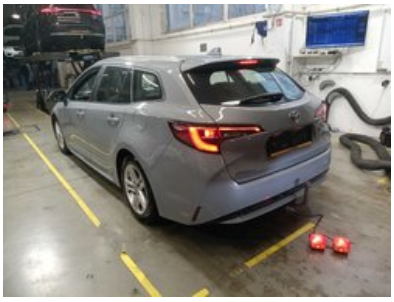

2. Stabdžių Testavimo Linijos Rezultatai





3. Oro Kondicionavimo Matavimas



4. Priekinio Salono Nuotrauka



Paruošimo ir remonto ataskaita

2021 TOYOTA COROLLA Active

Longo paruošimo centre atliktų darbų santrauka

Paruošimo proceso metu buvo atlikti šie darbai

Mechaniniai remontai

- 1. Variklio Alyvos ir Filtro Keitimas

Valymas ir poliravimas

- 1. Kėbulo plovimas
- 2. Visapusis cheminis salono valymas naudojant tik hipoalerginius valiklius
- 3. Kėbulo poliravimas po valymo

Paruošimo metu panaudotos atsarginės dalys

1. Alyvos Filtras (OP572)
2. Quartz Ineo Xtra EC6 0W20 208L 4L
3. Alyvos Padėklo Tarpinė (81930263)

Pastaba:

Ši ataskaita buvo sugeneruota automatiškai, naudojant mūsų turimus duomenis, todėl ji gali būti ne visiškai išsami ar pilna. Rengiant ataskaitą buvo naudojama automatinio kalbos vertimo technologija, dėl kurios gali pasitaikyti netikslumų. Jei kilo klausimų arba kuri nors ataskaitos dalis yra neaiški, nedvejodami kreipkitės į mūsų pardavimų komandą.

Papildoma informacija apie

2021 TOYOTA COROLLA Active

Papildomos nuotraukos






MICHELIN
CROSSCLIMATE


longo


iongo


iongo
iongo


longo




COROLLA


TOYOTA

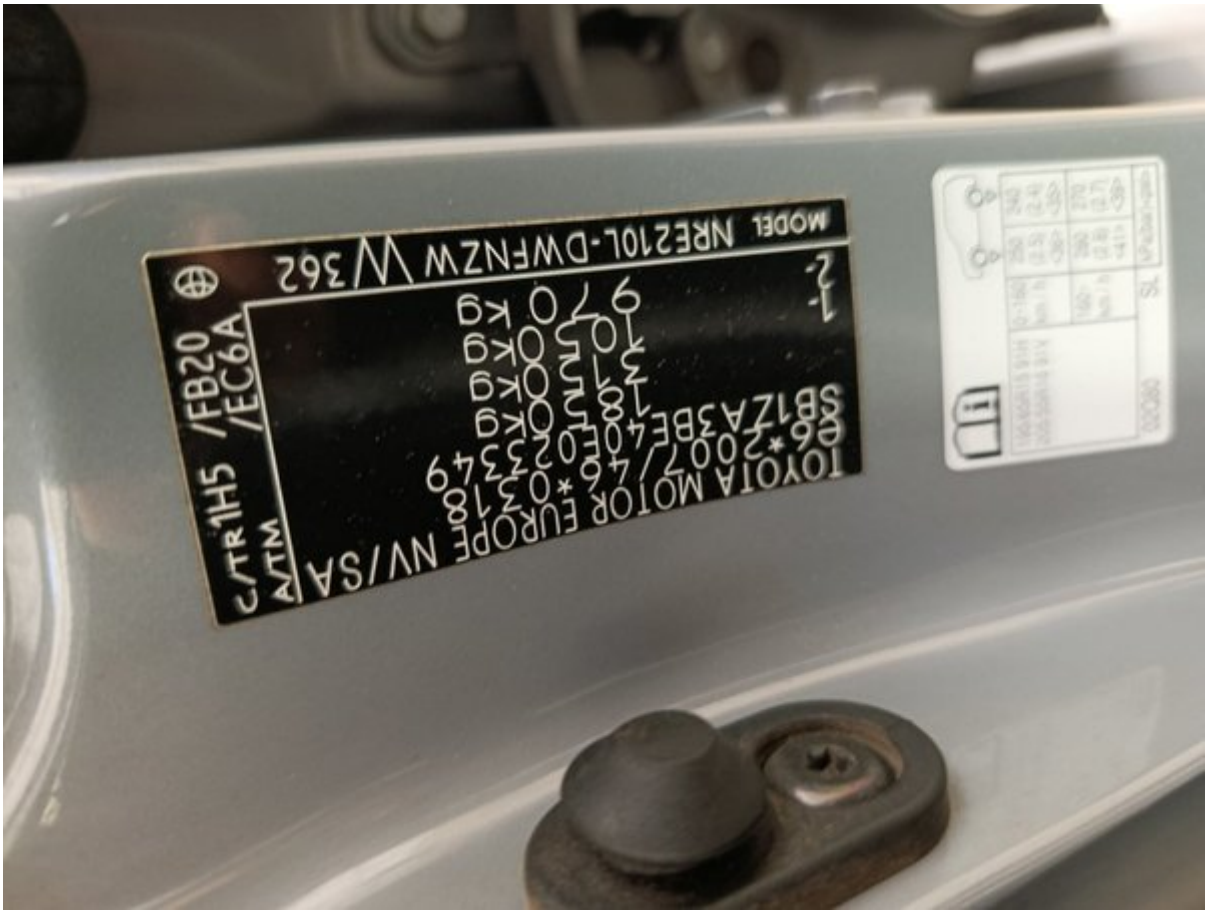
MODEL NRE210L-DWFNZW W362
C/TR 1H5 /FB20
A/TM /EC6A
TOYOTA MOTOR EUROPE NV/SA


x1000
r/min
km/h
Outside
15℃
10:11
LDA
PCS On
RSA On
DRCC(RSA) Off
Vehicle Settings
Hold : Detail Settings
ODO 250844 km


HOME
MENU
AUDIO
MAP
POWER VOLUME
Function not available
10:12
Navigation is not available on your system
CH
TRACK
PHONE
SETUP
TUNE SCROLL


TotalEnergies
0W20
Next Oil Change
baltics.totalenergies.com


1 3 5
2 4 6



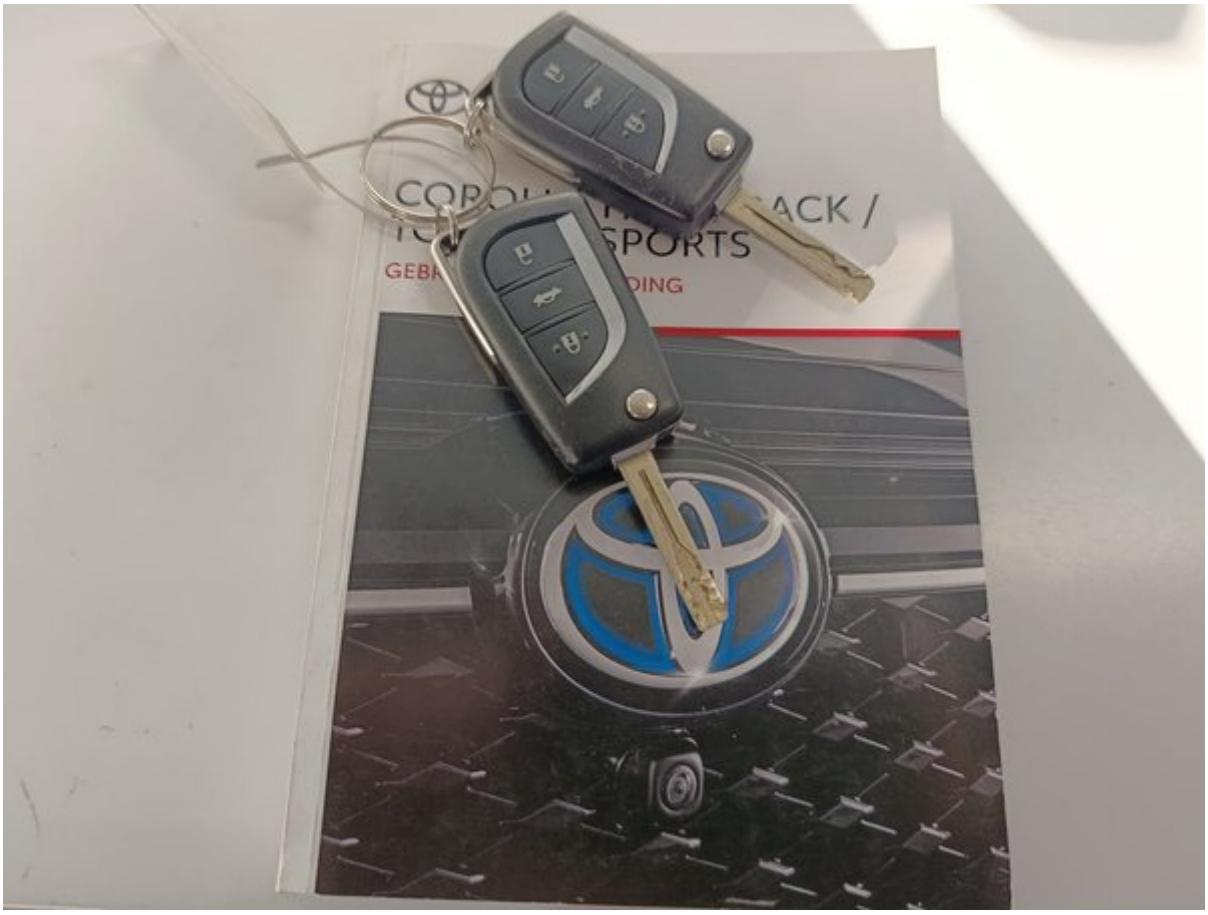

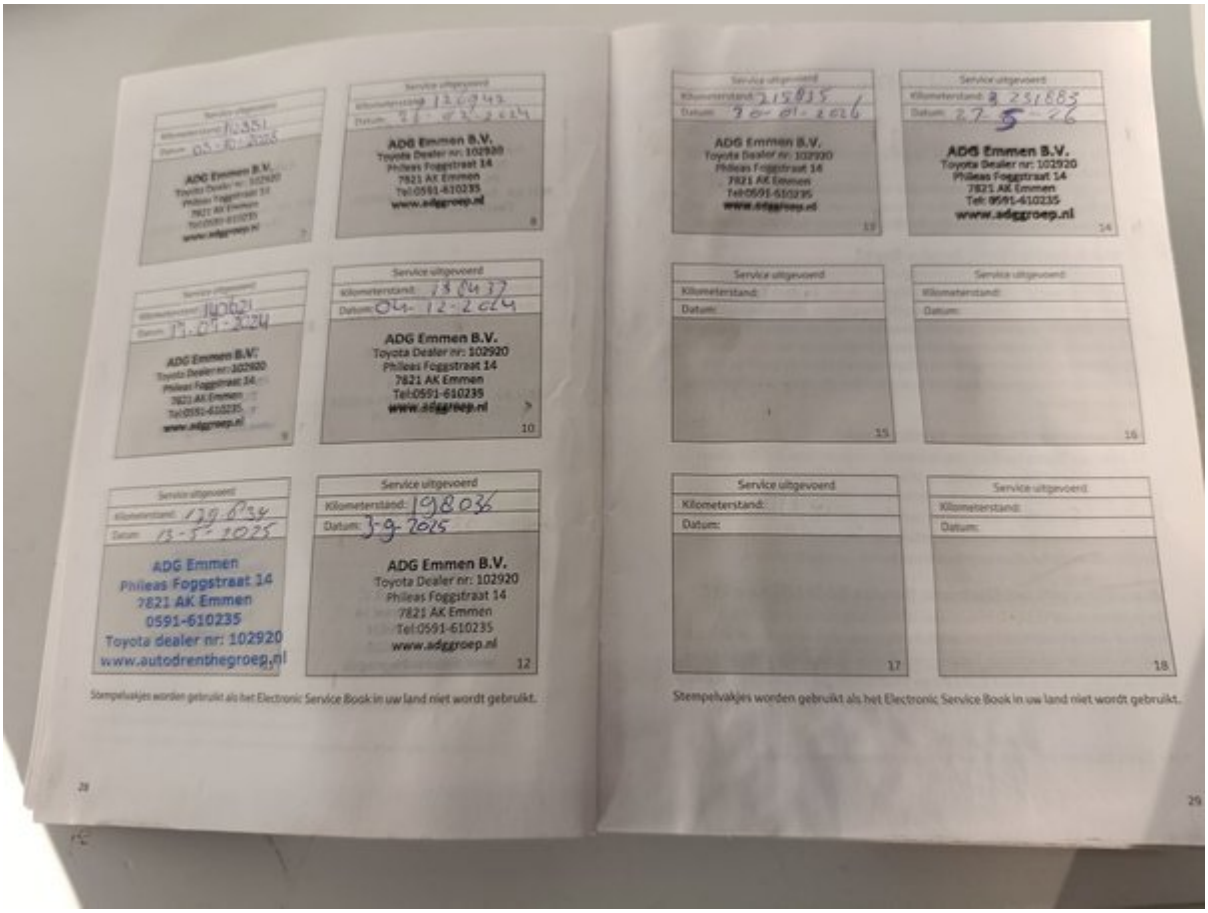
ADG Emmen B.V.
Toyota Dealer nr: 102920
Phileas Foggstraat 14
7821 AK Emmen
Tel:0591-610235
www.adggroep.nl
Service uitgevoerd
Kilometerstand:
Datum:
ADG Emmen
Phileas Foggstraat 14
7821 AK Emmen
0591-610235
Toyota dealer nr: 102920
www.autodrenthegroep.nl
Stempelvakjes worden gebruikt als het Electronic Service Book in uw land niet wordt gebruikt.


140
160
180
200
220
240
1/2
1/1
Outside
15℃
10:11
LDA
PCS
On
RSA
On
DRCC(RSA)
Off
Vehicle Settings
Hold OK: Detail Settings
14994km





Longo 150 punktų patikros sąrašas

Kiekvienas automobilis kruopščiai patikrinamas pagal išsamų „Longo“ 150 punktų sąrašą, įvertinant salono, kėbulo ir mechaninę bū komplektaciją, gali būti atlikti papildomi patikrinimai arba kai kurie punktai praleisti.

Automobilio tapatybė ir istorija		
Patikrintas automobilio identifikavimo numeris (VIN)	Patvirtintas valstybinis numeris	Patikrinta rida
Patvirtinti gamybos metai	Patvirtinta pirmosios registracijos data	Patikrinta techninės priežiūros istorija
Užfiksuota paskutinės priežiūros data ir rida	Užfiksuota artimiausio aptarnavimo data	Patikrinta, ar buvo avarijų žalos
Patikrintas gamintojo atšaukimo statusas	Patikrinti visi automobilio dokumentai	Patikrintas raktų skaičius
Kėbulo būklė		
Patikrintas priekinis bamperis	Patikrintas galinis bamperis	Patikrintas variklio dangtis
Patikrintas stogas	Patikrinta kairė automobilio pusė	Patikrinta dešinė automobilio pusė
Patikrintos visos durelės	Patikrinta bagažinė	Patikrintas kuro įpylimo dangtelis
Patikrinta vilkimo kablio būklė (jei yra)	Patvirtinta numerio ženklų būklė	Patikrinta dažų dangos būklė
Patikrinta, ar nėra rūdžių ar korozijos	Patikrinti tarpai tarp kėbulo dalių	Patikrintas priekinis stiklas
Patikrintas galinis stiklas	Patikrinti šoniniai stiklai	Patikrintas stoglangis/panoraminis stogas
Salono būklė		
Patikrinta vairuotojo sėdynės būklė	Patikrintos keleivių sėdynės	Patikrintos galinės sėdynės
Išbandyti sėdynių reguliavimo mechanizmai	Išbandytas sėdynių šildymas/vėsinimas (jei yra)	Patikrinti saugos diržai
Patikrinti kilimėliai	Patikrintos grindų kilimėlių būklės	Patikrinta salono lubų būklė
Patikrinti apdailos elementai	Patikrinta prietaisų skydelio būklė	Patikrintos durų apdailos
Patikrinta porankio būklė	Patikrinta galinė lentyna	Patikrinta bagažinės būklė
Patikrinti bagažinės kilimėliai	Patikrintas bagažinės apšvietimas	Patikrinta atsarginė padanga/remonto rinkinys
Žibintai, veidrodžiai ir stiklai		
Patikrinti priekiniai žibintai	Patikrinta tolimųjų šviesų veikla	Patikrinti rūko žibintai
Patikrintos dieninės šviesos	Patikrinti galiniai žibintai	Patikrinti stabdžių žibintai
Patikrinti atbulinės eigos žibintai	Patikrinti posūkio signalai	Patikrinti numerio žibintai
Patikrinti atšvaitai	Patikrintas salono apšvietimas	Patikrinti prietaisų skydelio įspėjamieji signalai
Patikrinti saulės skydeliai	Patikrintas vidinis veidrodis	Patikrinti išoriniai veidrodžiai
Patikrintas elektrinis veidrodžių reguliavimas		
Komfortas ir elektronika		
Patikrinta oro kondicionavimo sistema	Patikrinta šildymo sistema	Patikrinta vėdinimo sistema
Patikrintas stiklo šildymas (priekinis/galinis)	Patikrinti elektriniai langai	Patikrinta centrinė spyna
Patikrintas nuotolinis raktas	Patikrinta vaikų užrakto sistema	Patikrintas multimedijos ekranas
Patikrinta radijo sistema	Patikrinta navigacijos sistema (jei yra)	Patikrintas „Bluetooth“ ryšys
Patikrintos USB/12V jungtys	Patikrinti parkavimo jutikliai	Patikrinta galinio vaizdo kamera
Patikrintos parkavimo pagalbos sistemos	Patikrinta greičio palaikymo sistema	Patikrinti vairo mygtukai
Patikrintas garsinis signalas	Patikrintos vairuotojo pagalbos sistemos (pvz., juostos palaikymas, jei yra)	
Saugos įranga		
Patikrintos oro pagalvės (per sistemą)	Patikrintas keleivio oro pagalvės jungiklis	Patikrintas ABS įspėjamasis signalas
Patikrinta stabilumo/antipraslydimo sistema	Patikrinta padangų slėgio stebėjimo sistema	Patikrintas gesintuvo/pirmosios pagalbos rinkinio buvimas (jei yra)
Variklio skyrius ir skysčiai		
Variklis užsiveda įprastai	Variklis dirba tolygiai	Patikrinta, ar nėra nejprastų garsų
Patikrinti variklio tvirtinimai	Patikrintos diržų būklės	Patikrinta paskirstymo diržo/grandinės būklė
Patikrinta akumuliatoriaus būklė	Patikrintas akumuliatoriaus įkrovimas	Patikrinta generatoriaus veikla
Patikrinta, ar nėra skysčių nutekėjimo	Patikrintas alyvos lygis	Patikrinta alyvos kokybė
Patikrintas aušinimo skysčio lygis	Patikrinta aušinimo skysčio kokybė	Patikrintas stabdžių skysčio lygis
Patikrinta stabdžių skysčio kokybė	Patikrintas vairo stiprintuvo skysčio lygis	Patikrinta vairo stiprintuvo skysčio kokybė
Papildytas langų plovimo skystis	Patikrinta kuro sistema (ar nėra nutekėjimų)	
Stabdžių sistema		
Patikrinti priekiniai stabdžių diskai	Patikrinti galiniai stabdžių diskai	Patikrintos stabdžių kaladėlės
Patikrintos stabdžių žarnos	Patikrintos stabdžių linijos	Patikrintas stovėjimo stabdis
Patikrintas stabdžių pedalo jautrumas	Patvirtintas ABS veikimas	
Vairavimas ir pakaba		
Patikrintas vairo suvedimas	Patikrinta vairo reakcija	Patvirtinta, kad vairas neturi laisvumo
Patikrintas vairo stiprintuvas	Patikrinta priekinė pakaba	Patikrinta galinė pakaba
Patikrinti amortizatoriai	Patikrintos spyruoklės	Patikrintos šarnyrų jungtys
Patikrinti ratų guoliai		
Ratai ir padangos		
Išmatuotas priekinių padangų protektoriaus gylis	Išmatuotas galinių padangų protektoriaus gylis	Patikrintas padangų nusidėvėjimo tolygumas
Patikrintos padangų šoninės sienelės	Patikrintas padangų slėgis	Patikrinta atsarginės padangos būklė
Patikrinti lengvojo lydinio ratlankiai	Patikrinti ratų varžtai/veržlės	Patikrinta apsauginė veržlė
Patikrintas papildomas padangų komplektas (jei yra)		
Išmetimo ir kuro sistema		
Patikrinta išmetimo sistemos būklė	Patikrinta, ar nėra išmetimo sistemos nutekėjimų	Patikrintas katalizatorius
Patikrintas kietųjų dalelių filtras (jei yra)	Patikrintas kuro bakas	Patikrintos kuro linijos
Patikrintas kuro dangtelis		
Bandomasis važiavimas ir veikimas		
Patvirtintas sklandus įsibėgėjimas	Patvirtintas sklandus pavarų perjungimas	Patikrintas sankabos veikimas
Patikrinta stabdymo kokybė	Patvirtintas stabilus važiavimas	