

Diagnostikos ataskaita

2015 SUBARU FORESTER Exclusive



Automobilio duomenys

Spalva: Pilka	CO ₂ NEDC emisija: 148 g/km
Kuro tipas: Dyzelinas	
Kėbulo tipas: Visureigis	Bendroji transporto priemonės masė (GVW): 2080 kg
Durų skaičius: 5	Variklio darbinis tūris: 2.00 l
Vietų skaičius: 5	Cilindrai: 4
Rida: 204 263 km	Galia: 108 kW
VIN kodas: JF1SJDLZ3FG212143	Kuro sąnaudos: 5.90 l/100km
Pavarų dėžė: Mechaninė	Padangų dydis: 225/60 - 17"
Varantieji ratai: Visi varantieji	Longo vidinis numeris: G277068

Longo Certified

Automobilio nuotraukos



Pastaba:

Ši ataskaita buvo sugeneruota automatiškai, naudojant mūsų turimus duomenis, todėl ji gali būti ne visiškai išsami ar pilna. Rengiant ataskaitą buvo naudojama automatinio kalbos vertimo technologija, dėl kurios gali pasitaikyti netikslumų. Jei kilo klausimų arba kuri nors ataskaitos dalis yra neaiški, nedvejodami kreipkitės į mūsų pardavimų komandą.

Diagnostikos ataskaita

2015 SUBARU FORESTER Exclusive



Diagnostikos informacija

Rida diagnostikos metu: 204 263 km

Patikrinta sertifikuotos „Longo Shared Service“ diagnostikų komandos: Eimantas A., Arnas S., Mindaugas G.

Ši transporto priemonė buvo patikrinta pagal „Longo“ 150 punktų patikros kontrolinį sąrašą, apimantį kėbulą, saloną ir mechaninę būklę. Remiantis atlikta patikra ir vertinimo metu turima informacija, nenustatyta jokių požymių, kad transporto priemonė būtų dalyvavusi rimtuose eismo įvykiuose. Informacija apie techninės priežiūros istoriją ir privalomasias technines apžiūras pagrįsta turima dokumentacija ir įrašais iš eksporto šalies. Atkreipkite dėmesį, kad tam tikras natūralus nusidėvėjimas yra laikomas priimtiniu ir gali būti netaisomas.

Nustatytų defektų santrauka

„Longo“ atliktos išsamios diagnostikos metu, 24 defektai buvo nustatyti transporto priemonėje.

Salonas	Kėbulas	Mechaninė dalis
✔ 4 nustatyti defektai	✔ 14 nustatyti defektai	✔ 6 nustatyti defektai

Diagnostikos procesas



Salonas

✔ 1. Priekis: Vairas - Būklė



✔ **2. Priekis:** Apdailos detalės - Būklė



✔ **3. Priekis:** Stiklų plovimo sistema - Veikimas (Priekyje ir gale)



✔ **4. Operacija:** Stogo elementai - Elektroninis atidarymas ir būklė



Kėbulas

- ✔ **1. Šonas:** Kairė ir Dešinė Pusė - Matomi Pažeidimai ir Įbrėžimai



- ✔ **2. Kita:** Papildomi Poliravimo Darbai



- ✔ **3. Kita:** Papildomi Poliravimo Darbai

- ✔ **4. Kita:** Girdimi Požymiai (Atsilaisvinusios Dalys, Barškėjimas ir kt.)



✔ **5. Priekis:** Priekinis Buferis - Būklē ir Lygiavimas

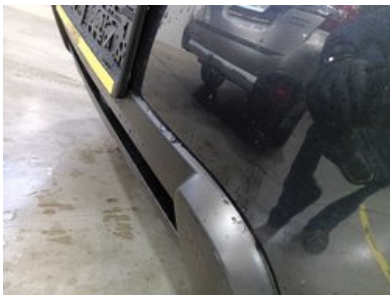

✔ **6. Priekis:** Priekinis Buferis - Būklē ir Lygiavimas

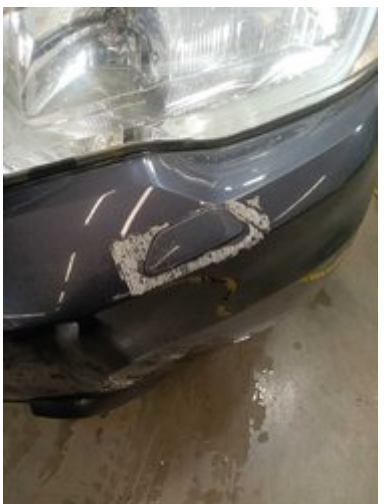

✔ **7. Priekis:** Priekinis Buferis - Būklē ir Lygiavimas



✓ **8. Priekis:** Gaubtas - Matomi Pažeidimai



✓ **9. Priekis:** Priekinio stiklo vientisumas - Be TA neleidžiančių pažeidimų



✓ **10. Priekis:** Stiklų Plovimo Skysčio Lygis (Žiemą - Žieminis Skystis)



✓ **11. Galas:** Galinis bamperis - Būklė ir centravimas



✓ **12. Galas:** Bagažinė - Regimi pažeidimai



✓ **13. Žibintai:** Lemputės



✓ **14. Žibintai:** Galiniai žibintai (Stabdžių, rūko, posūkių) - Pagrindinis veikimas, pažeidimai ir spalva

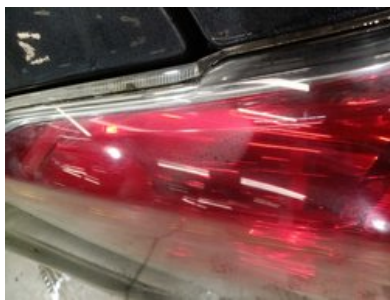

Mechaninė dalis

- ✔ **1. KITA:** Variklio Alyvos ir Filtrų Keitimas



-
- ✔ **2. KITA:** Įkrauti Akumuliatorių

- ✔ **3. STABDŽIAI:** Priekiniai Stabdžių Diskai Abu



✓ **4. PAKABA:** Pakabos Apatinė Svirtis Abi



✓ **5. PAKABA:** Stabilizatorius



✓ **6. PAKABA:** Pakabos Viršutinė Svirtis



Kita

✓ 1. Diagnostikos Nuotrauka



✓ 2. Stabdžių Testavimo Linijos Rezultatai



✓ 3. Oro Kondicionavimo Matavimas



✓ 4. Priekinio Salono Nuotrauka



Paruošimo ir remonto ataskaita

2015 SUBARU FORESTER Exclusive



Longo paruošimo centre atliktų darbų santrauka

Paruošimo proceso metu buvo atlikti šie darbai

Kėbulas ir salonas

- ✓ 1. Keisti Elementą Priekiniame Skydelyje
- ✓ 2. Bakelis
- ✓ 3. Sparnas
- ✓ 4. Priekinių Žibintų Reguliavimas

Mechaniniai remontai

- ✓ 1. Įkrauti Akumuliatorių
- ✓ 2. Pakeisti Numerio Lentelės Apšvietimo Lemputę
- ✓ 3. Variklio Alyvos ir Filtro Keitimas
- ✓ 4. Pakabos Viršutinė Svirtis
- ✓ 5. Stabilizatoriaus Svirtelė

Dažymo darbai

- ✓ 1. Žibintų Ploviklis
- ✓ 2. Dažyti Bagažinės Dangtį
- ✓ 3. Dažyti Priekinį Bamberį
- ✓ 4. Pakeisti Priekinį Vilkimo Kilpą (Dažymo Cechas)
- ✓ 5. Dažyti Priekinį Sparną

Valymas ir poliravimas

- ✓ 1. Kėbulo plovimas
- ✓ 2. Visapusis cheminis salono valymas naudojant tik hipoalerginius valiklius
- ✓ 3. Kėbulo poliravimas po valymo

Paruošimo metu panaudotos atsarginės dalys

1. Total Ineo First 0W30 208L 5.9L
2. Stabilizatoriaus Traukė (J77004YMT)
3. Alyvos Filtras (H411W)
4. Alyvos Išleidimo Tarpinė (EL705050)
5. Kairysis Valdymo Svirties (TC4527)
6. Dešinė Bėgio Valdymo Svirtis (TC4526)
7. Vilkimo Kabliuko Dangtelis (PSB99006CA)
8. Prietaisų skydelio apatinė apdailos plokštė 66075FJ030 (SID9122)
9. Fender Forester SJ Left (PSB10033AL)
10. Langų Ploviklio Skysčio Bakelis (PSBB2002A)

Pastaba:

Ši ataskaita buvo sugeneruota automatiškai, naudojant mūsų turimus duomenis, todėl ji gali būti ne visiškai išsami ar pilna. Rengiant ataskaitą buvo naudojama automatinio kalbos vertimo technologija, dėl kurios gali pasitaikyti netikslumų. Jei kilo klausimų arba kuri nors ataskaitos dalis yra neaiški, nedvejodami kreipkitės į mūsų pardavimų komandą.

Papildoma informacija apie

2015 SUBARU FORESTER Exclusive



Papildomos nuotraukos

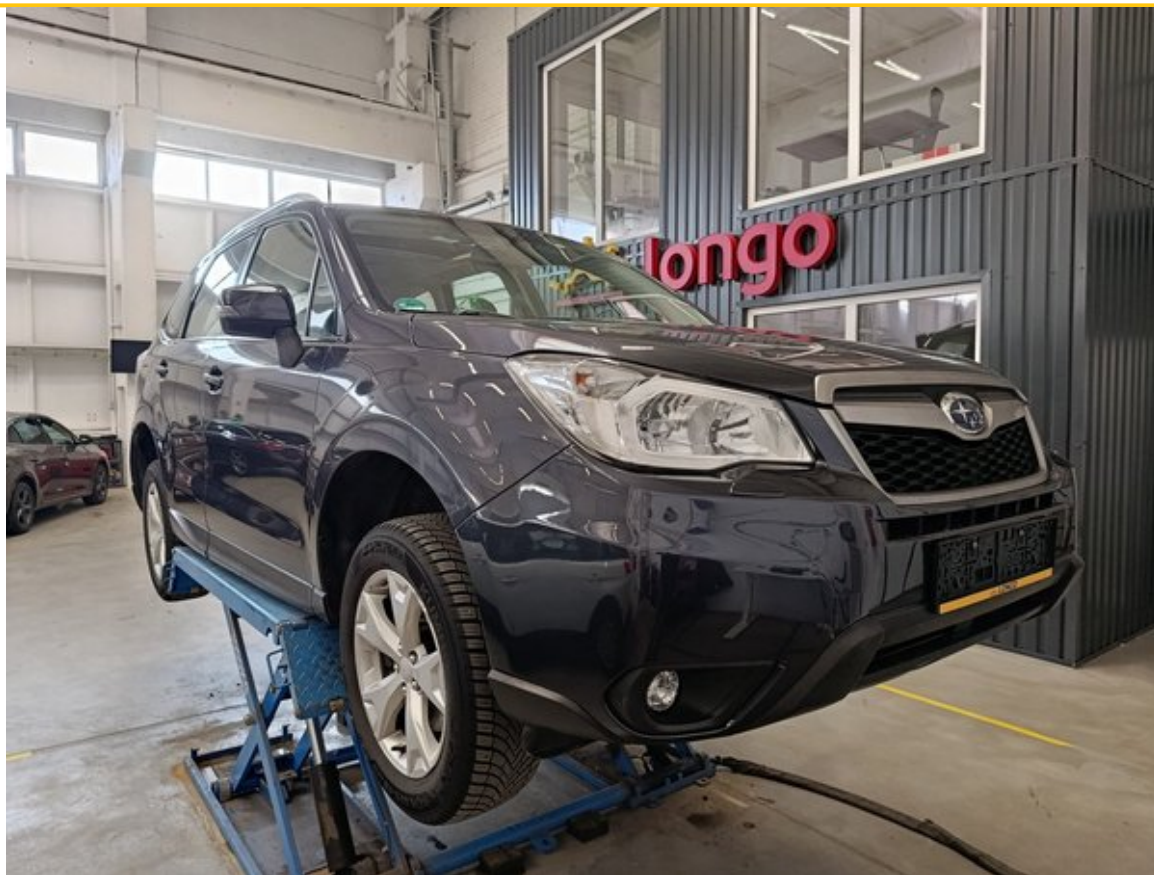













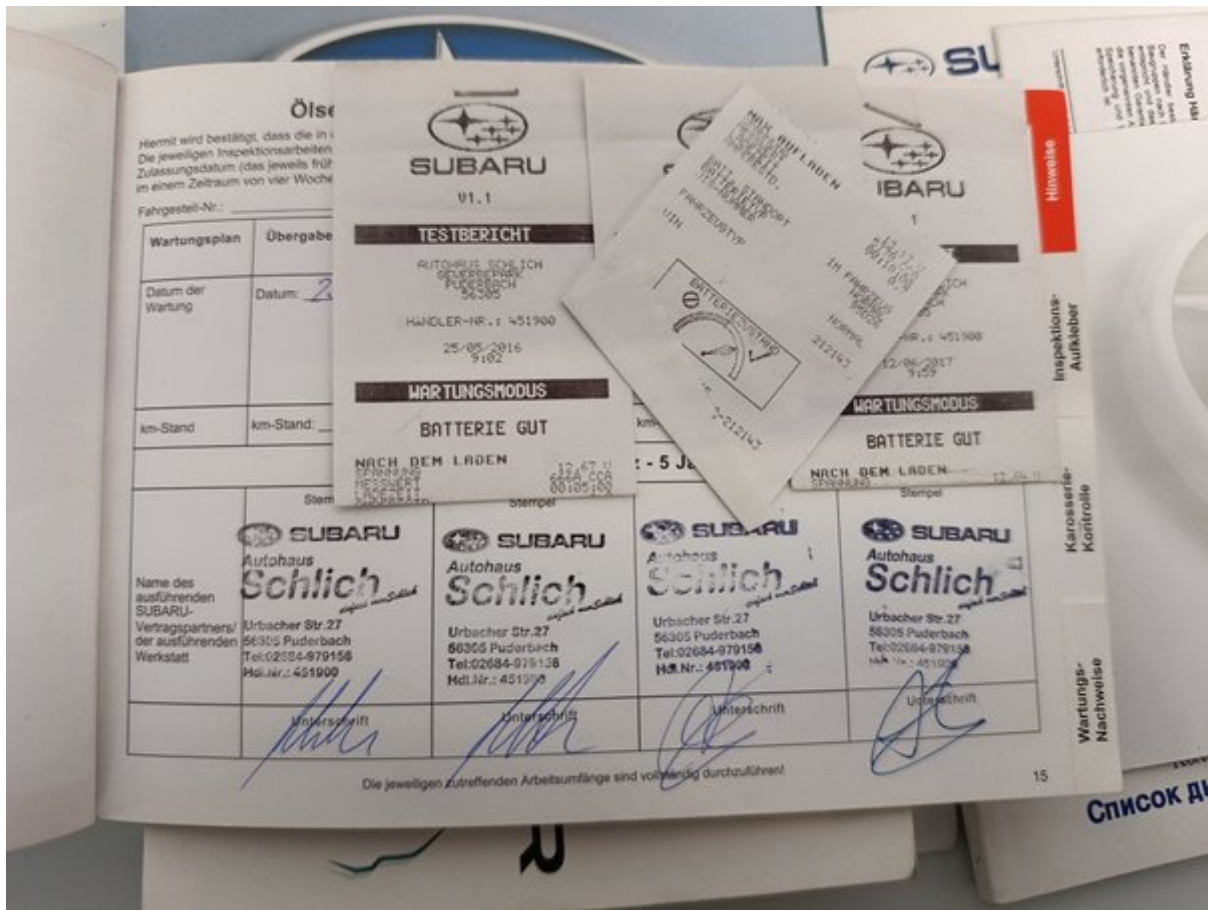

Ölservice mit Sicherheitstest / Inspektionsnachweis

Hiermit wird bestätigt, dass die in diesem Garantie- und Kundendiensthaft angegebenen Wartungen durchgeführt wurden. Die jeweiligen Inspektionsarbeiten und der Ölservice mit Sicherheitstest sind im entsprechenden Jahr nach Übergabe-, Inbetriebnahme- oder Zulassungsdatum (das jeweils früheste Datum ist dabei gültig) oder beim Erreichen der angegebenen Kilometerstände (je nachdem was zuerst eintritt) in einem Zeitraum von vier Wochen vor oder nach Erreichen der Frist bzw. 500 km vor oder 500 km nach dem fälligen Kilometerstand durchzuführen.

Fahrgehele-Nr.: _____ Erstzulassungsdatum: _____

Wartungsplan	Inspektion nach 8. Jahr oder 120.000 km	Ölservice mit Sicherheitstest nach 8. Jahr oder 135.000 km	Inspektion nach 10. Jahr oder 150.000 km	Ölservice mit Sicherheitstest nach 11. Jahr oder 165.000 km
Datum der Wartung	Datum: <u>31.1.20</u> <input checked="" type="checkbox"/> Auftrag zum vollständigen Wartungsdienst / Inspektion wurde vom Kunden erteilt <input type="checkbox"/> teilweise erteilt <input type="checkbox"/> Systemdiagnose mit dem Select Monitor durchgeführt	Datum: <u>15.1.21</u> <input checked="" type="checkbox"/> Auftrag zum vollständigen Wartungsdienst / Inspektion wurde vom Kunden erteilt <input type="checkbox"/> teilweise erteilt	Datum: <u>15.11.2021</u> <input type="checkbox"/> Auftrag zum vollständigen Wartungsdienst / Inspektion wurde vom Kunden erteilt <input type="checkbox"/> teilweise erteilt <input type="checkbox"/> Systemdiagnose mit dem Select Monitor durchgeführt	Datum: _____ <input type="checkbox"/> Auftrag zum vollständigen Wartungsdienst / Inspektion wurde vom Kunden erteilt <input type="checkbox"/> teilweise erteilt
km-Stand	km-Stand: <u>121.605</u>	km-Stand: <u>137.578</u>	km-Stand: <u>143.855</u>	km-Stand: _____
Mobilitätsschutzbrief bis max. 15 Jahre	Nr.: _____	Nr.: _____	Nr.: _____	Nr.: _____
Name des ausführenden SUBARU-Vertragspartners/ der ausführenden Werkstatt	Stempel SUBARU Autohaus Schlich Urbacher Str. 27 56395 Puderbach Tel.: 02684-979156 Hf. Nr.: 451900	Stempel SUBARU Autohaus Schlich Urbacher Str. 27 56395 Puderbach Tel.: 02684-979156 Hf. Nr.: 451900	Stempel Karl Farrenberg GmbH Kölner Straße 100 57810 Altenkirchen Tel.: 02681-87990 info@HFauto.de	Stempel _____
	Unterschrift: <u>[Signature]</u>	Unterschrift: <u>[Signature]</u>	Unterschrift: <u>[Signature]</u>	Unterschrift: _____

Es gelten die Garantiebedingungen des Herstellers.
Hinweise
Inspektions-Aufkleber
Karosserie-Kontrolle
Zurück oder der SUBARU i Gesetz über erhalten and März 201 v

17





Longo 150 punktų patikros sąrašas

Kiekvienas automobilis kruopščiai patikrinamas pagal išsamų „Longo“ 150 punktų sąrašą, įvertinant salono, kėbulo ir mechaninę būklę, komplektaciją, gali būti atlikti papildomi patikrinimai arba kai kurie punktai praleisti.



Automobilio tapatybė ir istorija

Patikrintas automobilio identifikavimo numeris (VIN)	Patvirtintas valstybinis numeris	Patikrinta rida
Patvirtinti gamybos metai	Patvirtinta pirmosios registracijos data	Patikrinta techninės priežiūros istorija
Užfiksuota paskutinės priežiūros data ir rida	Užfiksuota artimiausio aptarnavimo data	Patikrinta, ar buvo avarijų žalos
Patikrintas gamintojo atšaukimo statusas	Patikrinti visi automobilio dokumentai	Patikrintas raktų skaičius

Kėbulo būklė

Patikrintas priekinis bamperis	Patikrintas galinis bamperis	Patikrintas variklio dangtis
Patikrintas stogas	Patikrinta kairė automobilio pusė	Patikrinta dešinė automobilio pusė
Patikrintos visos durėlės	Patikrinta bagažinė	Patikrintas kuro įpylimo dangtelis
Patikrinta vilkimo kablo būklė (jei yra)	Patvirtinta numerio ženklų būklė	Patikrinta dažų dangos būklė
Patikrinta, ar nėra rūdžių ar korozijos	Patikrinti tarpai tarp kėbulo dalių	Patikrintas priekinis stiklas
Patikrintas galinis stiklas	Patikrinti šoniniai stiklai	Patikrintas stoglangis/panoraminis stogas

Salono būklė

Patikrinta vairuotojo sėdynės būklė	Patikrintos keleivių sėdynės	Patikrintos galinės sėdynės
Išbandyti sėdynių reguliavimo mechanizmai	Išbandytas sėdynių šildymas/vėsinimas (jei yra)	Patikrinti saugos diržai
Patikrinti kilimėliai	Patikrintos grindų kilimėlių būklės	Patikrinta salono lubų būklė
Patikrinti apdailos elementai	Patikrinta prietaisų skydelio būklė	Patikrintos durų apdailos
Patikrinta porankio būklė	Patikrinta galinė lentyna	Patikrinta bagažinės būklė
Patikrinti bagažinės kilimėliai	Patikrintas bagažinės apšvietimas	Patikrinta atsarginė padanga/remonto rinkinys

Žibintai, veidrodžiai ir stiklai

Patikrinti priekiniai žibintai	Patikrinta tolimųjų šviesų veikla	Patikrinti rūko žibintai
Patikrintos dienos šviesos	Patikrinti galiniai žibintai	Patikrinti stabdžių žibintai
Patikrinti atbulinės eigos žibintai	Patikrinti posūkio signalai	Patikrinti numerio žibintai
Patikrinti atšvaitai	Patikrintas salono apšvietimas	Patikrinti prietaisų skydelio įspėjamieji signalai
Patikrinti saulės skydeliai	Patikrintas vidinis veidrodis	Patikrinti išoriniai veidrodžiai
Patikrintas elektrinis veidrodžių reguliavimas		

Komfortas ir elektronika

Patikrinta oro kondicionavimo sistema	Patikrinta šildymo sistema	Patikrinta vėdinimo sistema
Patikrintas stiklo šildymas (priekinis/galinis)	Patikrinti elektriniai langai	Patikrinta centrinė spyna
Patikrintas nuotolinis raktas	Patikrinta vaikų užraktų sistema	Patikrintas multimedijos ekranas
Patikrinta radijo sistema	Patikrinta navigacijos sistema (jei yra)	Patikrintas „Bluetooth“ ryšys
Patikrintos USB/12V jungtys	Patikrinti parkavimo jutikliai	Patikrinta galinio vaizdo kamera
Patikrintos parkavimo pagalbos sistemos	Patikrinta greičio palaikymo sistema	Patikrinti vairo mygtukai
Patikrintas garsinis signalas	Patikrintos vairuotojo pagalbos sistemos (pvz., juostos palaikymas, jei yra)	

Saugos įranga

Patikrintos oro pagalvės (per sistemą)	Patikrintas keleivio oro pagalvės jungiklis	Patikrintas ABS įspėjamasis signalas
Patikrinta stabilumo/antipraslydimo sistema	Patikrinta padangų slėgio stebėjimo sistema	Patikrintas gesintuvo/pirmosios pagalbos rinkinio buvimas (jei yra)

Variklio skyrius ir skysčiai

Variklis užsiveda įprastai	Variklis dirba tolygiai	Patikrinta, ar nėra neįprastų garsų
Patikrinti variklio tvirtinimai	Patikrintos diržų būklės	Patikrinta paskirstymo diržo/grandinės būklė
Patikrinta akumuliatoriaus būklė	Patikrintas akumuliatoriaus įkrovimas	Patikrinta generatoriaus veikla
Patikrinta, ar nėra skysčių nutekėjimo	Patikrintas alyvos lygis	Patikrinta alyvos kokybė
Patikrintas aušinimo skysčio lygis	Patikrinta aušinimo skysčio kokybė	Patikrintas stabdžių skysčio lygis
Patikrinta stabdžių skysčio kokybė	Patikrintas vairo stiprintuvo skysčio lygis	Patikrinta vairo stiprintuvo skysčio kokybė
Papildytas langų plovimo skystis	Patikrinta kuro sistema (ar nėra nutekėjimų)	

Stabdžių sistema

Patikrinti priekiniai stabdžių diskai	Patikrinti galiniai stabdžių diskai	Patikrintos stabdžių kaladėlės
Patikrintos stabdžių žarnos	Patikrintas stabdžių linijos	Patikrintas stovėjimo stabdis
Patikrintas stabdžių pedalo jautrumas	Patvirtintas ABS veikimas	

Vairavimas ir pakaba

Patikrintas vairo suvedimas	Patikrinta vairo reakcija	Patvirtinta, kad vairas neturi laisvumo
Patikrintas vairo stiprintuvas	Patikrinta priekinė pakaba	Patikrinta galinė pakaba
Patikrinti amortizatoriai	Patikrintos spyruoklės	Patikrintos šarnyrų jungtys
Patikrinti ratų guoliai		

Ratai ir padangos

Išmatuotas priekinių padangų protektoriaus gylis	Išmatuotas galinių padangų protektoriaus gylis	Patikrintas padangų nusidėvėjimo tolygumas
Patikrintos padangų šoninės sienelės	Patikrintas padangų slėgis	Patikrinta atsarginės padangos būklė
Patikrinti lengvojo lydinio ratlankiai	Patikrinti ratų varžtai/veržlės	Patikrinta apsauginė veržlė
Patikrintas papildomas padangų komplektas (jei yra)		

Išmetimo ir kuro sistema

Patikrinta išmetimo sistemos būklė	Patikrinta, ar nėra išmetimo sistemos nutekėjimų	Patikrintas katalizatorius
Patikrintas kietųjų dalelių filtras (jei yra)	Patikrintas kuro bakas	Patikrintos kuro linijos
Patikrintas kuro dangtelis		

Bandomasis važiavimas ir veikimas

Patvirtintas sklandus įsibėgėjimas	Patvirtintas sklandus pavarų perjungimas	Patikrintas sankabos veikimas
Patikrinta stabdymo kokybė	Patvirtintas stabilus važiavimas	