# Diagnostikos ataskaita

# 2022 AUDI Q4 E-TRON 40 Launch edition 77

## Automobilio duomenys

| | |
|---|---|
| Spalva: Mėlyna | |
| Kuro tipas: Elektrinis | |
| Kėbulo tipas: Visureigis | Bendroji transporto priemonės masė (GVW): 2640 kg |
| Durų skaičius: 5 | Variklio darbinis tūris: 0.00 l |
| Vietų skaičius: 5 | Cilindrai: 0 |
| Rida: 153 351 km | Galia: 150 kW |
| VIN kodas: WAUZZZFZ0NP031722 | Kuro sąnaudos: 0.00 l/100km |
| Pavarų dėžė: Automatinė | Padangų dydis: 235/55 - 19" |
| Varantieji ratai: Galiniai | Longo vidinis numeris: N140277 |
| Longo Certified | |

## Automobilio nuotraukos



**Pastaba:**

Ši ataskaita buvo sugeneruota automatiškai, naudojant mūsų turimus duomenis, todėl ji gali būti ne visiškai išsami ar pilna. Rengiant ataskaitą buvo naudojama automatinio kalbos vertimo technologija, dėl kurios gali pasitaikyti netikslumų. Jei kilo klausimų arba kuri nors ataskaitos dalis yra neaiški, nedvejodami kreipkitės į mūsų pardavimų komandą.

Diagnostikos ataskaita

# 2022 AUDI Q4 E-TRON 40 Launch edition 77

## Diagnostikos informacija

**Rida diagnostikos metu:** 153 351 km

**Patikrinta sertifikuotos „Longo Shared Service“ diagnostikų komandos:** Arnas S., Eimantas A., Mindaugas G.

Ši transporto priemonė buvo patikrinta pagal „Longo“ 150 punktų patikros kontrolinį sąrašą, apimantį kėbulą, saloną ir mechaninę būklę. Remiantis atlikta patikra ir vertinimo metu turima informacija, nenustatyta jokių požymių, kad transporto priemonė būtų dalyvavusi rimtuose eismo įvykiuose. Informacija apie techninės priežiūros istoriją ir privalomąsias technines apžiūras pagrįsta turima dokumentacija ir įrašais iš eksporto šalies. Atkreipkite dėmesį, kad tam tikras natūralus nusidėvėjimas yra laikomas priimtinu ir gali būti netaisomas.

## Nustatytos būklės santrauka

„Longo“ atliktos išsamios diagnostikos metu užfiksuotos 9 pastabos dėl automobilio būklės.

| Salonas | Kėbulas | Mechaninė dalis |
|---|---|---|
| 4 pastabos | 3 pastabos | 2 pastabos |

## Diagnostikos procesas

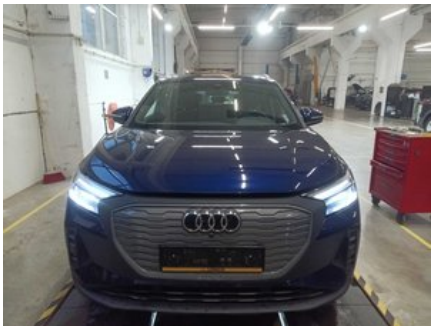



## OBD II diagnostika

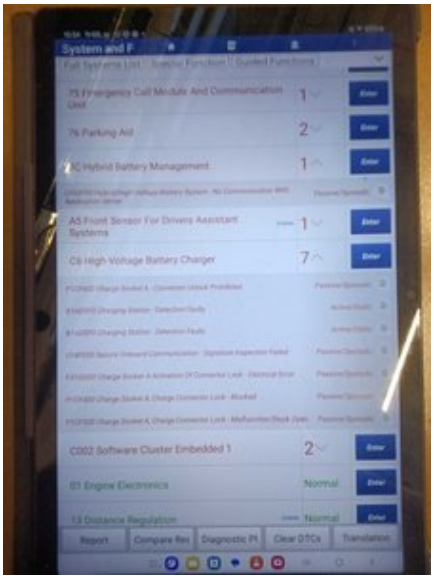
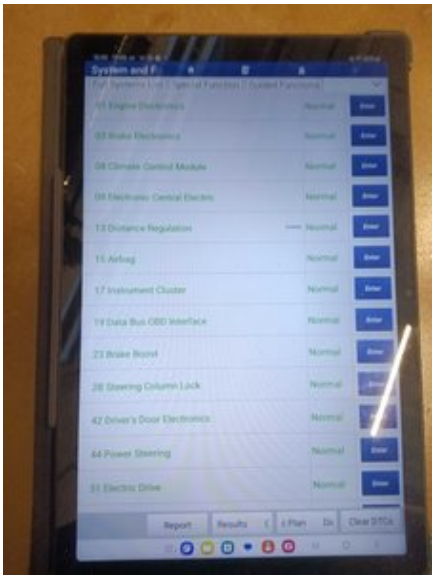

## Salonas

**1. Vidus:** Aksesuarai - Veikimas ir Būklė



**2. Vidus:** Apdailos detalės - Būklė



**3. Vidus:** Apdailos detalės - Būklė




**4. Vidus:** Salono Apšvietimas - Pagrindinis Veikimas ir Pažeidimas



## Kėbulas

**1. Priekis:** Gaubtas - Matomi Pažeidimai

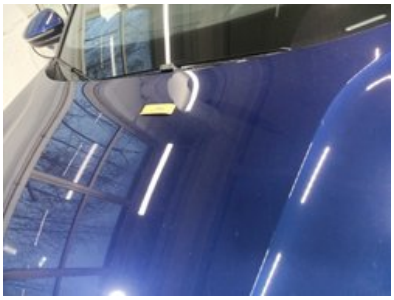

**2. Galas:** Galinis bamperis - Būklė ir centravimas





**3. Šonas:** Kairė ir Dešinė Pusė - Matomi Pažeidimai ir Įbrėžimai



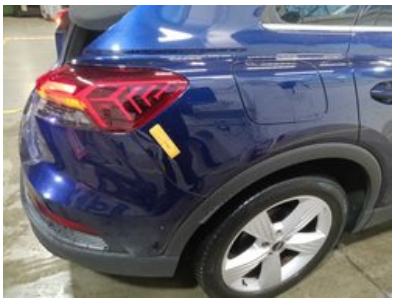

## Mechaninė dalis

**1. PAKABA:** Pakabos Apatinė Svirtis Priekinė Abi



**2. KITA:** Pakeisti Padangas






## Kita

### 1. Diagnostikos Nuotrauka






### 2. Stabdžių Testavimo Linijos Rezultatai




### 3. Priekinio Salono Nuotrauka



### 4. Oro Kondicionavimo Matavimas



Paruošimo ir remonto ataskaita

# 2022 AUDI Q4 E-TRON 40 Launch edition 77

## Longo paruošimo centre atliktų darbų santrauka

Paruošimo proceso metu buvo atlikti šie darbai

### Mechaniniai remontai

- 1. Pakeisti Padangas

### Valymas ir poliravimas

- 1. Kėbulo plovimas
- 2. Visapusis cheminis salono valymas naudojant tik hipoalerginius valiklius
- 3. Kėbulo poliravimas po valymo

### Paruošimo metu panaudotos atsarginės dalys

1. Imperial 235/55R19 105V Snowdragon 3 XL 3PMSF (IM000041)
2. Imperial 255/45R19 104V Snowdragon UHP XL (IM000175)

**Pastaba:**

Ši ataskaita buvo sugeneruota automatiškai, naudojant mūsų turimus duomenis, todėl ji gali būti ne visiškai išsami ar pilna. Rengiant ataskaitą buvo naudojama automatinio kalbos vertimo technologija, dėl kurios gali pasitaikyti netikslumų. Jei kilo klausimų arba kuri nors ataskaitos dalis yra neaiški, nedvejodami kreipkitės į mūsų pardavimų komandą.

Papildoma informacija apie

# 2022 AUDI Q4 E-TRON 40 Launch edition 77

## Papildomos nuotraukos








iongo

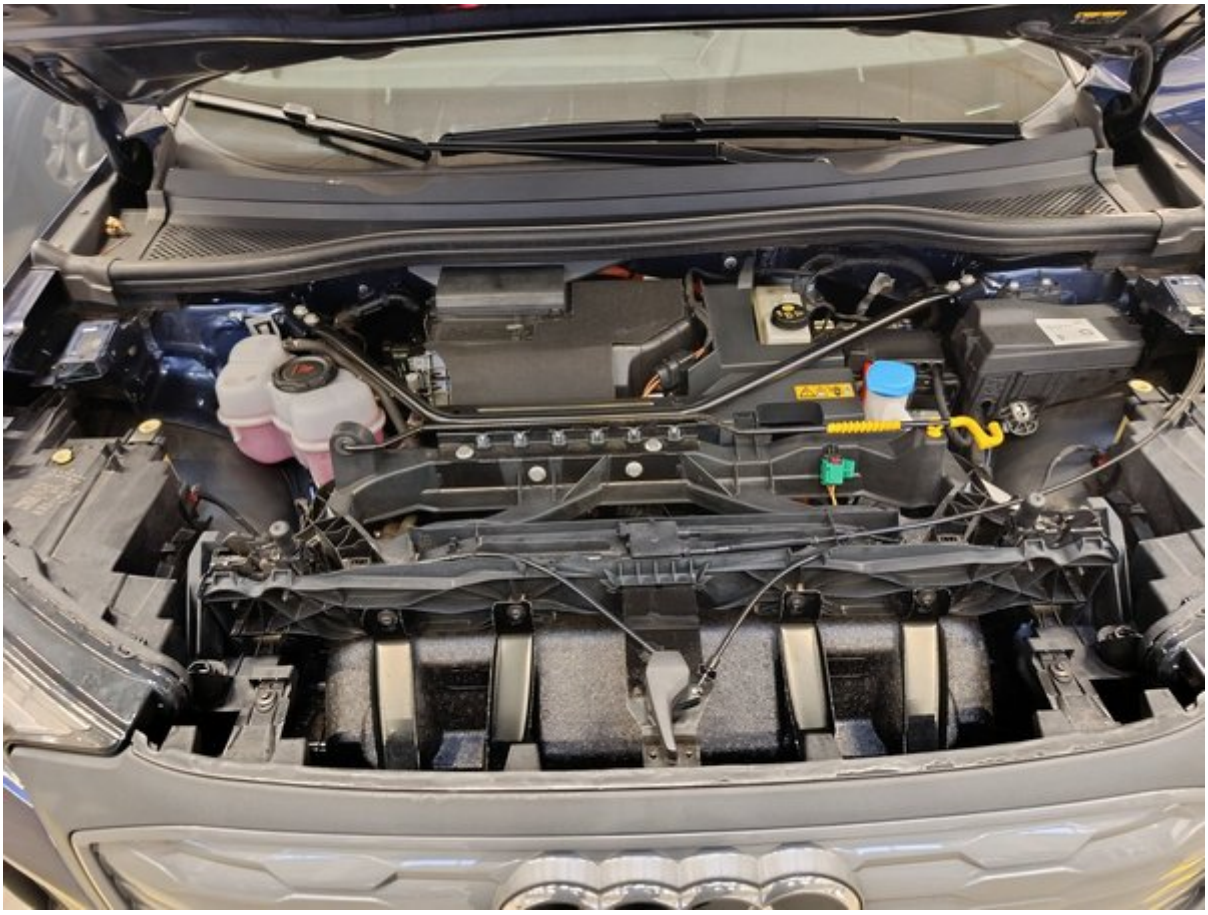




Verbandkasten
First Aid Kit
Trousse Secours
Audi



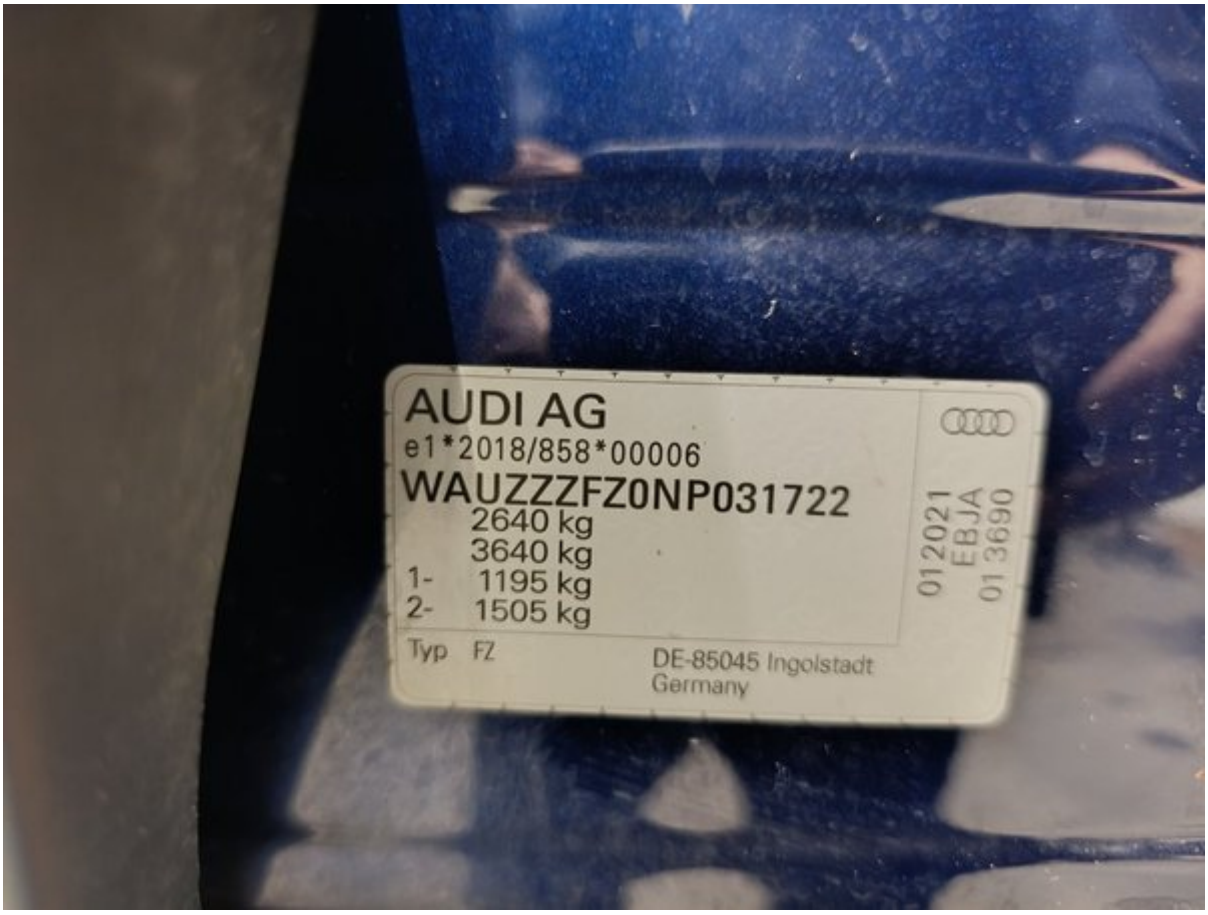
AUDI AG
e1*2018/858*00006
WAUZZZFZ0NP031722
2640 kg
3640 kg
1- 1195 kg
2- 1505 kg
Typ FZ
DE-85045 Ingolstadt
Germany
012021
EBJA
013690


412km
GYVENIMA
Consumption
ø --.- kWh/100km
153351 km
3526.6 km
14:51
+17.0°C


Instructieboekje
Q4 e-tron

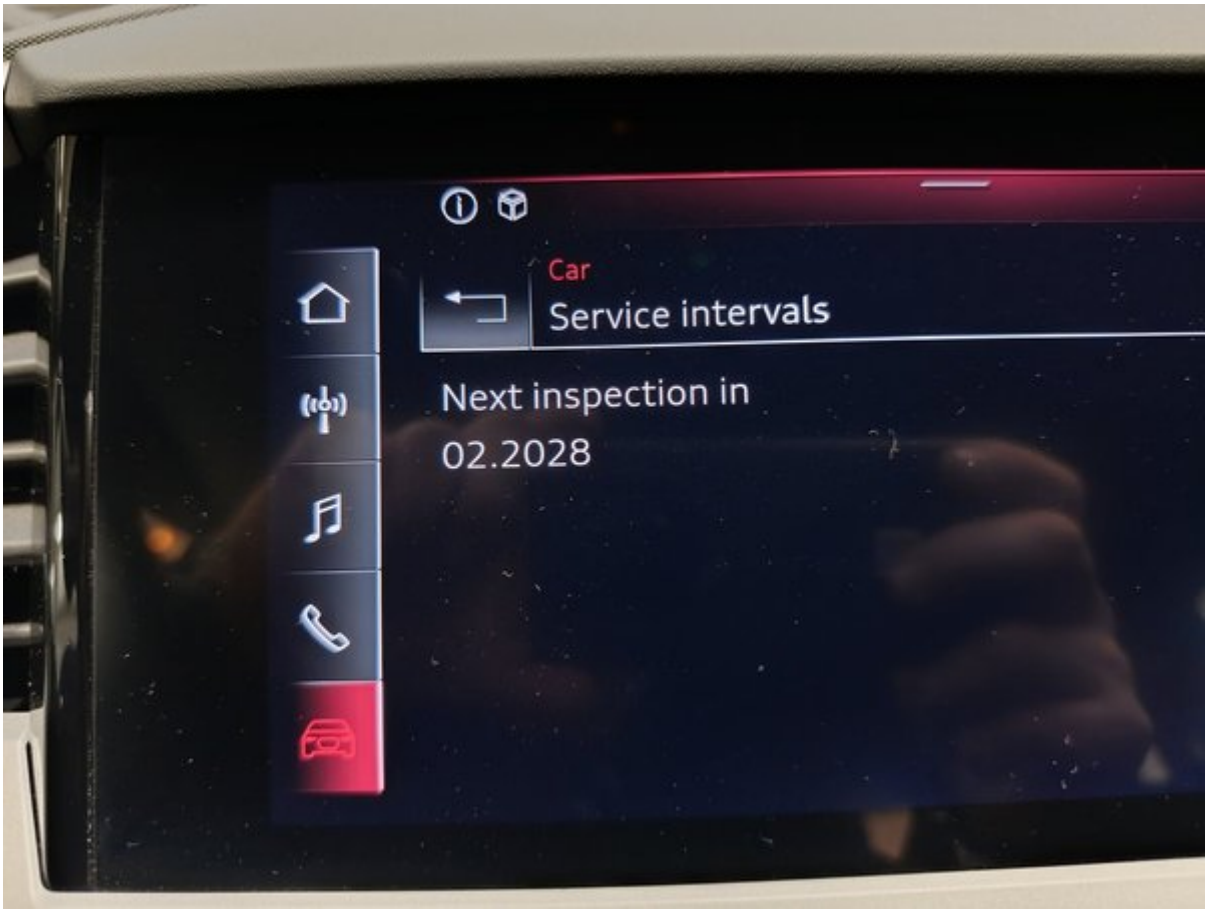
Car
Service intervals
Next inspection in
02.2028





# Longo 150 punktų patikros sąrašas

Kiekvienas automobilis kruopščiai patikrinamas pagal išsamų „Longo“ 150 punktų sąrašą, įvertinant salono, kėbulo ir mechaninę bū komplektaciją, gali būti atlikti papildomi patikrinimai arba kai kurie punktai praleisti.

| | | |
|---|---|---|
| **Automobilio tapatybė ir istorija** | | |
| Patikrintas automobilio identifikavimo numeris (VIN) | Patvirtintas valstybinis numeris | Patikrinta rida |
| Patvirtinti gamybos metai | Patvirtinta pirmosios registracijos data | Patikrinta techninės priežiūros istorija |
| Užfiksuota paskutinės priežiūros data ir rida | Užfiksuota artimiausio aptarnavimo data | Patikrinta, ar buvo avarijų žalos |
| Patikrintas gamintojo atšaukimo statusas | Patikrinti visi automobilio dokumentai | Patikrintas raktų skaičius |
| **Kėbulo būklė** | | |
| Patikrintas priekinis bamperis | Patikrintas galinis bamperis | Patikrintas variklio dangtis |
| Patikrintas stogas | Patikrinta kairė automobilio pusė | Patikrinta dešinė automobilio pusė |
| Patikrintos visos durelės | Patikrinta bagažinė | Patikrintas kuro įpylimo dangtelis |
| Patikrinta vilkimo kablio būklė (jei yra) | Patvirtinta numerio ženklų būklė | Patikrinta dažų dangos būklė |
| Patikrinta, ar nėra rūdžių ar korozijos | Patikrinti tarpai tarp kėbulo dalių | Patikrintas priekinis stiklas |
| Patikrintas galinis stiklas | Patikrinti šoniniai stiklai | Patikrintas stoglangis/panoraminis stogas |
| **Salono būklė** | | |
| Patikrinta vairuotojo sėdynės būklė | Patikrintos keleivių sėdynės | Patikrintos galinės sėdynės |
| Išbandyti sėdynių reguliavimo mechanizmai | Išbandytas sėdynių šildymas/vėsinimas (jei yra) | Patikrinti saugos diržai |
| Patikrinti kilimėliai | Patikrintos grindų kilimėlių būklės | Patikrinta salono lubų būklė |
| Patikrinti apdailos elementai | Patikrinta prietaisų skydelio būklė | Patikrintos durų apdailos |
| Patikrinta porankio būklė | Patikrinta galinė lentyna | Patikrinta bagažinės būklė |
| Patikrinti bagažinės kilimėliai | Patikrintas bagažinės apšvietimas | Patikrinta atsarginė padanga/remonto rinkinys |
| **Žibintai, veidrodžiai ir stiklai** | | |
| Patikrinti priekiniai žibintai | Patikrinta tolimųjų šviesų veikla | Patikrinti rūko žibintai |
| Patikrintos dieninės šviesos | Patikrinti galiniai žibintai | Patikrinti stabdžių žibintai |
| Patikrinti atbulinės eigos žibintai | Patikrinti posūkio signalai | Patikrinti numerio žibintai |
| Patikrinti atšvaitai | Patikrintas salono apšvietimas | Patikrinti prietaisų skydelio įspėjamieji signalai |
| Patikrinti saulės skydeliai | Patikrintas vidinis veidrodis | Patikrinti išoriniai veidrodžiai |
| Patikrintas elektrinis veidrodžių reguliavimas | | |
| **Komfortas ir elektronika** | | |
| Patikrinta oro kondicionavimo sistema | Patikrinta šildymo sistema | Patikrinta vėdinimo sistema |
| Patikrintas stiklo šildymas (priekinis/galinis) | Patikrinti elektriniai langai | Patikrinta centrinė spyna |
| Patikrintas nuotolinis raktas | Patikrinta vaikų užrakto sistema | Patikrintas multimedijos ekranas |
| Patikrinta radijo sistema | Patikrinta navigacijos sistema (jei yra) | Patikrintas „Bluetooth“ ryšys |
| Patikrintos USB/12V jungtys | Patikrinti parkavimo jutikliai | Patikrinta galinio vaizdo kamera |
| Patikrintos parkavimo pagalbos sistemos | Patikrinta greičio palaikymo sistema | Patikrinti vairo mygtukai |
| Patikrintas garsinis signalas | Patikrintos vairuotojo pagalbos sistemos (pvz., juostos palaikymas, jei yra) | |
| **Saugos įranga** | | |
| Patikrintos oro pagalvės (per sistemą) | Patikrintas keleivio oro pagalvės jungiklis | Patikrintas ABS įspėjamasis signalas |
| Patikrinta stabilumo/antipraslydimo sistema | Patikrinta padangų slėgio stebėjimo sistema | Patikrintas gesintuvo/pirmosios pagalbos rinkinio buvimas (jei yra) |
| **Variklio skyrius ir skysčiai** | | |
| Variklis užsiveda įprastai | Variklis dirba tolygiai | Patikrinta, ar nėra nejprastų garsų |
| Patikrinti variklio tvirtinimai | Patikrintos diržų būklės | Patikrinta paskirstymo diržo/grandinės būklė |
| Patikrinta akumuliatoriaus būklė | Patikrintas akumuliatoriaus įkrovimas | Patikrinta generatoriaus veikla |
| Patikrinta, ar nėra skysčių nutekėjimo | Patikrintas alyvos lygis | Patikrinta alyvos kokybė |
| Patikrintas aušinimo skysčio lygis | Patikrinta aušinimo skysčio kokybė | Patikrintas stabdžių skysčio lygis |
| Patikrinta stabdžių skysčio kokybė | Patikrintas vairo stiprintuvo skysčio lygis | Patikrinta vairo stiprintuvo skysčio kokybė |
| Papildytas langų plovimo skystis | Patikrinta kuro sistema (ar nėra nutekėjimų) | |
| **Stabdžių sistema** | | |
| Patikrinti priekiniai stabdžių diskai | Patikrinti galiniai stabdžių diskai | Patikrintos stabdžių kaladėlės |
| Patikrintos stabdžių žarnos | Patikrintos stabdžių linijos | Patikrintas stovėjimo stabdis |
| Patikrintas stabdžių pedalo jautrumas | Patvirtintas ABS veikimas | |
| **Vairavimas ir pakaba** | | |
| Patikrintas vairo suvedimas | Patikrinta vairo reakcija | Patvirtinta, kad vairas neturi laisvumo |
| Patikrintas vairo stiprintuvas | Patikrinta priekinė pakaba | Patikrinta galinė pakaba |
| Patikrinti amortizatoriai | Patikrintos spyruoklės | Patikrintos šarnyrų jungtys |
| Patikrinti ratų guoliai | | |
| **Ratai ir padangos** | | |
| Išmatuotas priekinių padangų protektoriaus gylis | Išmatuotas galinių padangų protektoriaus gylis | Patikrintas padangų nusidėvėjimo tolygumas |
| Patikrintos padangų šoninės sienelės | Patikrintas padangų slėgis | Patikrinta atsarginės padangos būklė |
| Patikrinti lengvojo lydinio ratlankiai | Patikrinti ratų varžtai/veržlės | Patikrinta apsauginė veržlė |
| Patikrintas papildomas padangų komplektas (jei yra) | | |
| **Išmetimo ir kuro sistema** | | |
| Patikrinta išmetimo sistemos būklė | Patikrinta, ar nėra išmetimo sistemos nutekėjimų | Patikrintas katalizatorius |
| Patikrintas kietųjų dalelių filtras (jei yra) | Patikrintas kuro bakas | Patikrintos kuro linijos |
| Patikrintas kuro dangtelis | | |
| **Bandomasis važiavimas ir veikimas** | | |
| Patvirtintas sklandus įsibėgėjimas | Patvirtintas sklandus pavarų perjungimas | Patikrintas sankabos veikimas |
| Patikrinta stabdymo kokybė | Patvirtintas stabilus važiavimas | |