

# Отчёт о диагностике

## 2017 HONDA HR-V Executive



### Данные об автомобиле

Цвет: Серый	CO <sub>2</sub> Выбросы (NEDC): 108 g/km
Тип топлива: Дизель	
Тип кузова: Внедорожник	Полная масса транспортного средства (GVW): 1870 kg
Количество дверей: 5	Объём двигателя: 1.60 l
Количество мест: 5	Цилиндры: 4
Пробег: 183 978 km	Мощность: 88 кВт
VIN-код: 3HGRU8790GM403279	Расход топлива: 4.10 l/100km
Коробка передач: Механическая	Размер шин: 215/55 - 17"
Тип привода: Передний привод	Идентификатор Longo Stock: N919396

Longo Certified

### Фотографии автомобиля



#### Отказ от ответственности

Настоящий отчёт сформирован автоматически на основе информации, имеющейся в наших системах, и может не являться исчерпывающим или полным. При его подготовке использовалась технология автоматизированного перевода, в связи с чем возможны незначительные неточности. Если у вас возникнут вопросы или какая-либо часть отчёта покажется неясной, пожалуйста, свяжитесь с нашими торговыми представителями. Они будут рады вам помочь.

# Отчёт о диагностике

## 2017 HONDA HR-V Executive



### Детали диагностики

Пробег на дату завершения: 183 978 km

Проверено сертифицированной диагностикой Longo Shared Service: Eimantas A., Arnas S., Mindaugas G.

Данный автомобиль был проверен в соответствии с контрольным списком Longo из 150 пунктов, охватывающим состояние кузова, салона и технической части. На основании проведённой проверки и информации, доступной на момент оценки, признаков участия в серьёзных дорожно-транспортных происшествиях выявлено не было. Информация об истории обслуживания и обязательных технических осмотрах основана на имеющейся документации и записях из страны экспорта. Обратите внимание, что определённые следы естественного износа считаются допустимыми и могут не устраняться.

### Сводка выявленных неисправностей

В ходе комплексной диагностики, проведённой Longo, 5 неисправности были выявлены в транспортном средстве.

Салон	Кузов	Механическая часть
✔ Неисправности не обнаружены	✔ 4 выявленных проблем	✔ 1 выявленных проблем

### Процесс диагностики



### Кузов

- ✔ 1. **Передняя часть:** Передний Бампер - Состояние и Выравнивание



✓ **2. Прочее:** Дополнительные Работы по Полировке



✓ **3. Задняя часть:** Фаркоп (Крепление, механизм снятия, разъем внешнего освещения, толщина разъема)



✓ **4. Боковая сторона:** Левая и Правая Сторона - Визуальные Повреждения и Царапины

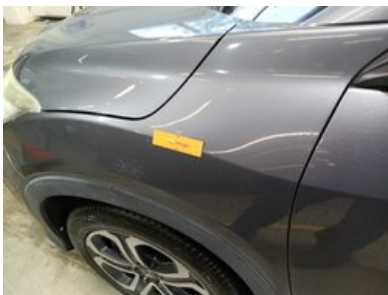

## Механическая часть

---

- ✓ 1. ДРУГОЕ: Замена Масла и Фильтра Двигателя

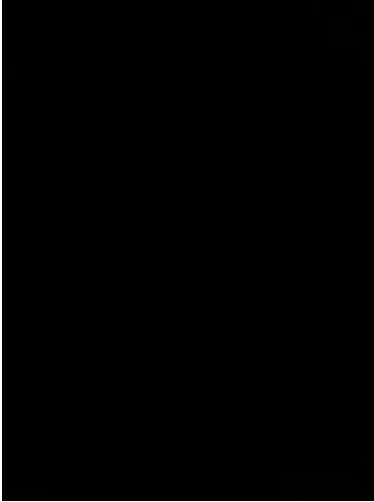

## Другое

---

- ✓ 1. Диагностическое Фото



## ✓ 2. Результаты Тестовой Линии Тормозов



## ✓ 3. Измерение Кондиционирования Воздуха



## ✓ 4. Добавить Фото Переднего Салона



# Отчёт о подготовке и ремонте

## 2017 HONDA HR-V Executive



### Сводка работ, выполненных в центре подготовки Longo

В ходе процесса подготовки были выполнены следующие работы

#### Механический ремонт

- ✓ 1. Замена Масла и Фильтра Двигателя
- ✓ 2. Снять Систему Разъемов Наружного Освещения

#### Чистка и полировка

- ✓ 1. Мойка кузова
- ✓ 2. Полная глубокая чистка салона с использованием только гипоаллергенных средств
- ✓ 3. Полировка кузова после чистки

#### Запасные части, использованные при подготовке

- 1. Сливная Пробка Масла (CO220154S)
- 2. Total Ineo First 0W30 208L 4.3L
- 3. Разъем (8JB005 949-011)
- 4. Масляный Фильтр (PXLS933)

#### Отказ от ответственности

Настоящий отчёт сформирован автоматически на основе информации, имеющейся в наших системах, и может не являться исчерпывающим или полным. При его подготовке использовалась технология автоматизированного перевода, в связи с чем возможны незначительные неточности. Если у вас возникнут вопросы или какая-либо часть отчёта покажется неясной, пожалуйста, свяжитесь с нашими торговыми представителями. Они будут рады вам помочь.

# Дополнительная информация о 2017 HONDA HR-V Executive



Дополнительные фотографии

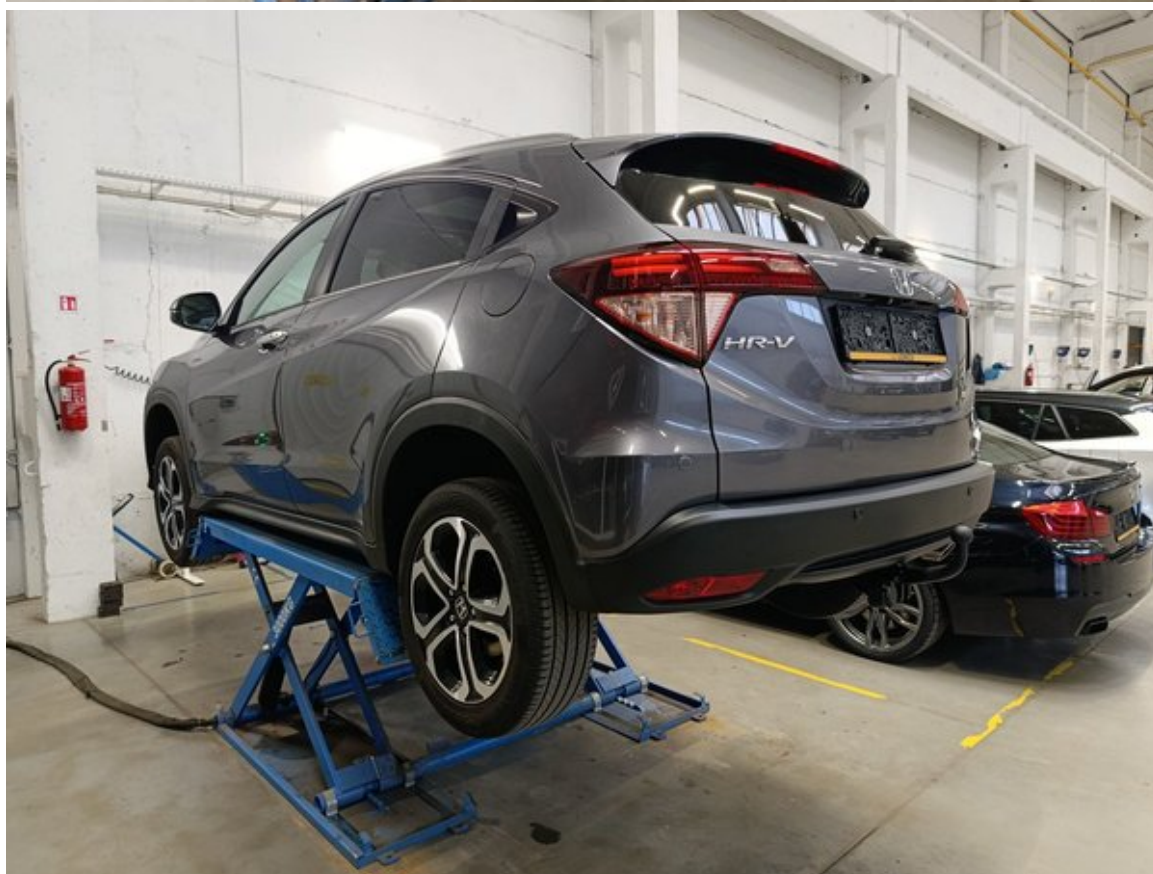

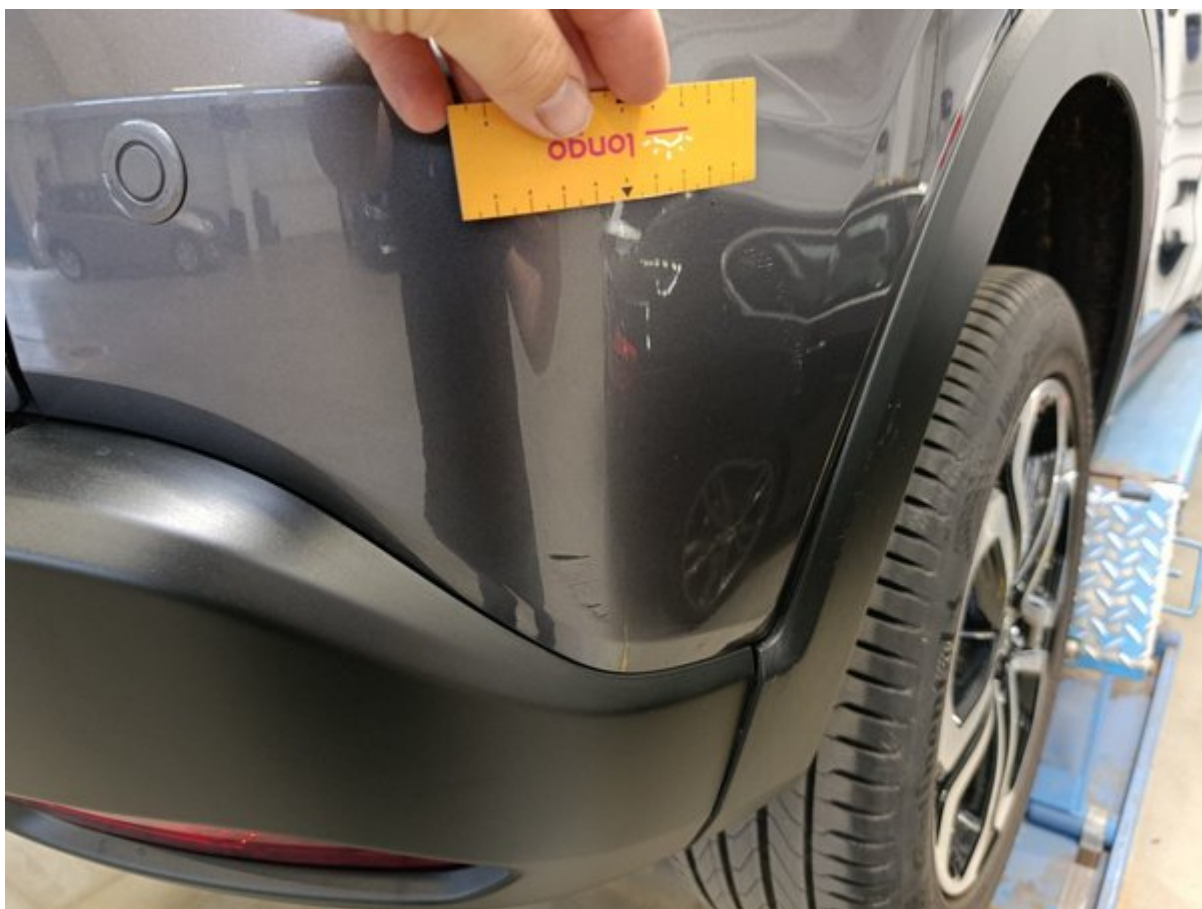

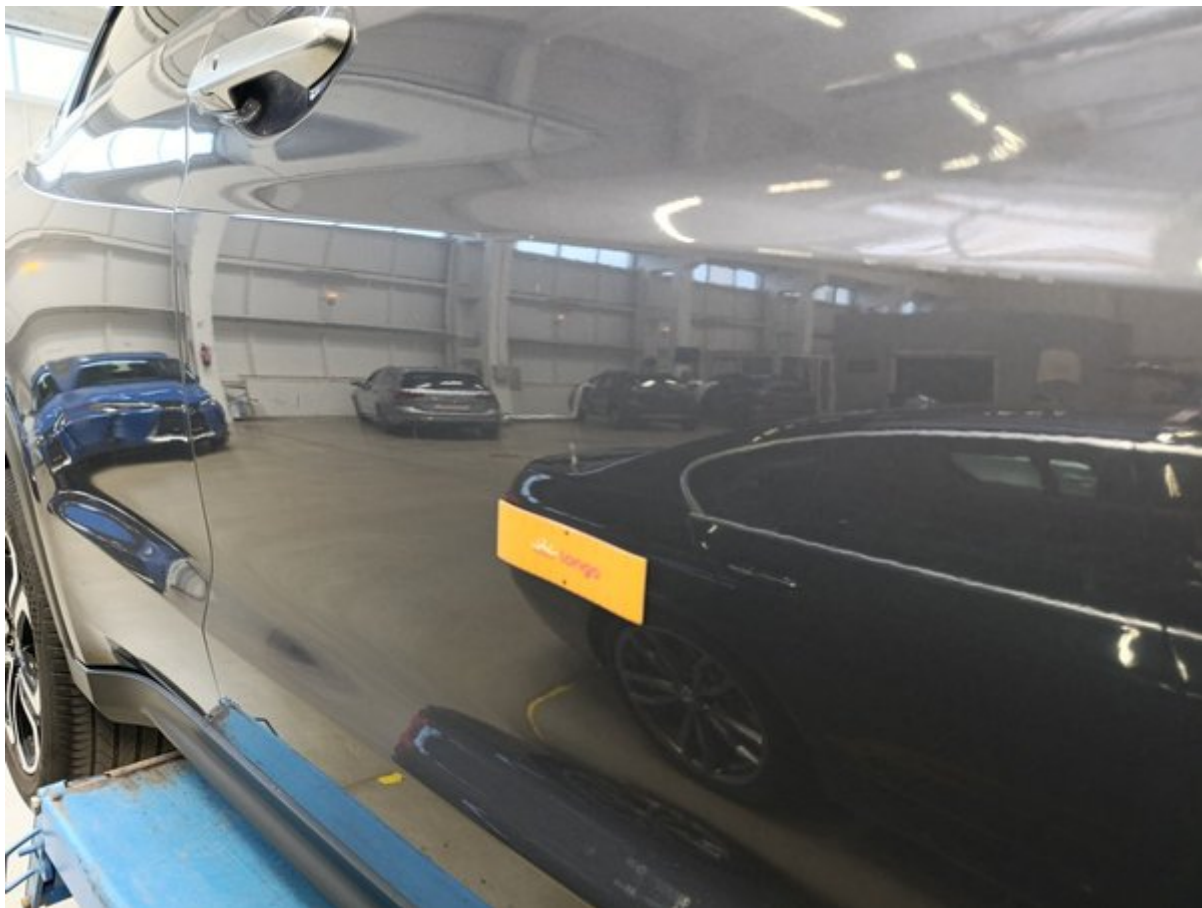



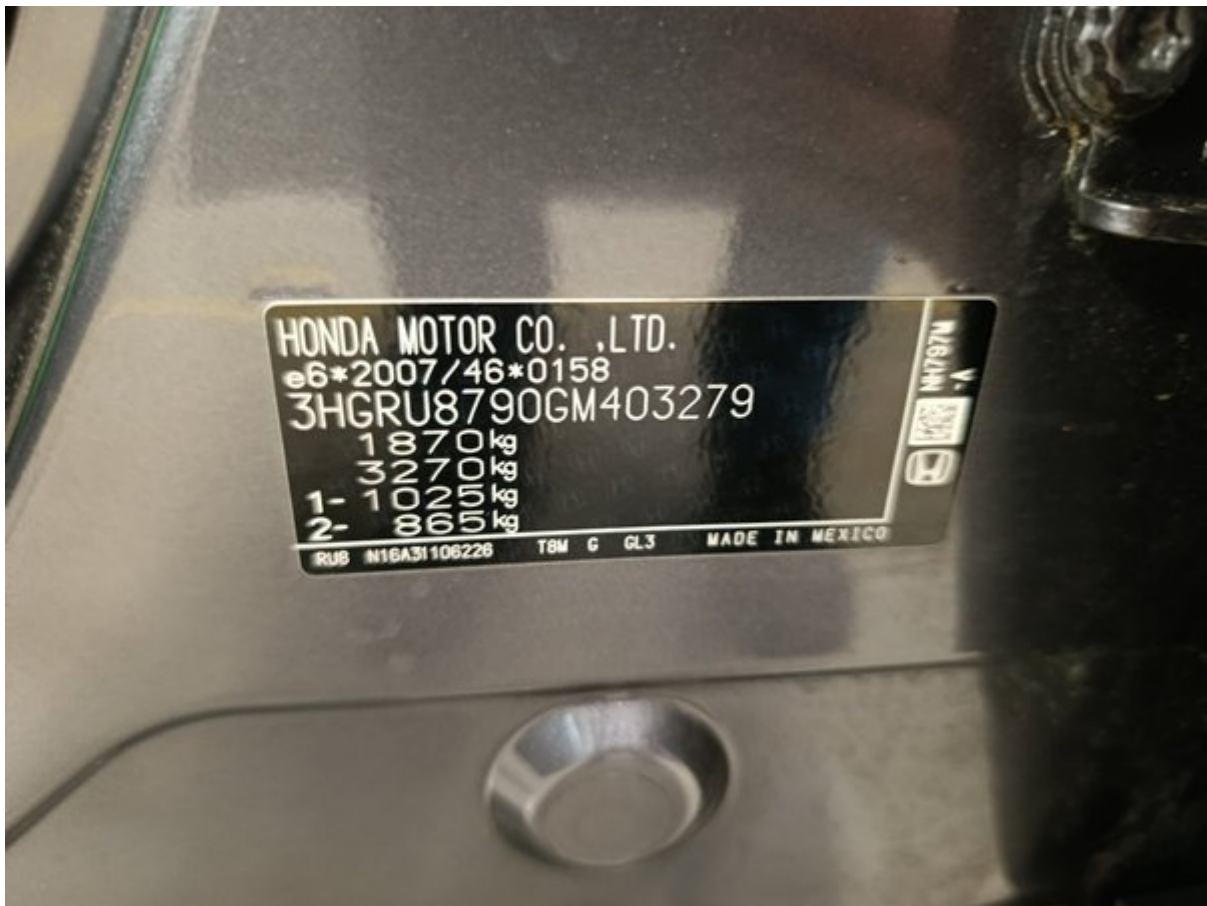





**STATUS ONDERHOUDSGESCHIEDENIS** **HONDA**

Verkoopsite code: 1182 Km stand: 153136 Datum: 08 04 25

Verkoopsite code: 17236 Km stand: 153136 Datum: 08 04 25

Onderhouds-item	Uitgevoerd		Symbol	Onderhouds-item	Uitgevoerd	
	JA	NEE			JA	NEE
A Vervang motorolie en oliefilter	<input checked="" type="checkbox"/>	<input type="checkbox"/>	A	Vervang motorolie en oliefilter	<input checked="" type="checkbox"/>	<input type="checkbox"/>
B Inspecteren remmen voor en achter	<input type="checkbox"/>	<input type="checkbox"/>	B	Inspecteren remmen voor en achter	<input type="checkbox"/>	<input type="checkbox"/>
Inspecteren werking stuurbuizing, stuurganguteinden, stuurfuut en hoeken	<input type="checkbox"/>	<input type="checkbox"/>		Inspecteren werking stuurbuizing, stuurganguteinden, stuurfuut en hoeken	<input type="checkbox"/>	<input type="checkbox"/>
Inspecteren ophangings componenten	<input type="checkbox"/>	<input type="checkbox"/>		Inspecteren ophangings componenten	<input type="checkbox"/>	<input type="checkbox"/>
Inspecteren aandrijfmechanica	<input type="checkbox"/>	<input type="checkbox"/>		Inspecteren aandrijfmechanica	<input type="checkbox"/>	<input type="checkbox"/>
Inspecteren remklauwen en leidingen (incl. VSA)	<input type="checkbox"/>	<input type="checkbox"/>		Inspecteren remklauwen en leidingen (incl. VSA)	<input type="checkbox"/>	<input type="checkbox"/>
Inspecteren vloestofniveau en de conditie van de vloestof	<input checked="" type="checkbox"/>	<input type="checkbox"/>		Inspecteren vloestofniveau en de conditie van de vloestof	<input checked="" type="checkbox"/>	<input type="checkbox"/>
Inspecteren uitlaatsysteem	<input type="checkbox"/>	<input type="checkbox"/>		Inspecteren uitlaatsysteem	<input type="checkbox"/>	<input type="checkbox"/>
Inspecteren brandstofleidingen en ophanging	<input type="checkbox"/>	<input type="checkbox"/>		Inspecteren brandstofleidingen en ophanging	<input type="checkbox"/>	<input type="checkbox"/>
Controle vervangingsdatum banden noodruites	<input type="checkbox"/>	<input type="checkbox"/>		Controle vervangingsdatum banden noodruites	<input type="checkbox"/>	<input type="checkbox"/>
Proefrit (geuld, stabiliteit, werking dashboard)	<input type="checkbox"/>	<input type="checkbox"/>		Proefrit (geuld, stabiliteit, werking dashboard)	<input type="checkbox"/>	<input type="checkbox"/>
Controle werking en afstelling verlichting	<input type="checkbox"/>	<input type="checkbox"/>		Controle werking en afstelling verlichting	<input type="checkbox"/>	<input type="checkbox"/>
Inspecteren corrosievorming	<input type="checkbox"/>	<input type="checkbox"/>		Inspecteren corrosievorming	<input type="checkbox"/>	<input type="checkbox"/>
Controle handremafstelling	<input type="checkbox"/>	<input type="checkbox"/>		Controle handremafstelling	<input type="checkbox"/>	<input type="checkbox"/>
Inspecteren conditie banden	<input type="checkbox"/>	<input type="checkbox"/>		Inspecteren conditie banden	<input type="checkbox"/>	<input type="checkbox"/>
1 Vervangen pollenfilter	<input checked="" type="checkbox"/>	<input type="checkbox"/>	1	Vervangen pollenfilter	<input checked="" type="checkbox"/>	<input type="checkbox"/>
Inspecteren aandrijfremmen	<input type="checkbox"/>	<input type="checkbox"/>		Inspecteren aandrijfremmen	<input type="checkbox"/>	<input type="checkbox"/>
2 Vervangen transmissievloeistof	<input checked="" type="checkbox"/>	<input type="checkbox"/>	2	Vervangen transmissievloeistof	<input checked="" type="checkbox"/>	<input type="checkbox"/>
3 Vervangen brandstoffilter	<input type="checkbox"/>	<input type="checkbox"/>		Vervangen brandstoffilter	<input type="checkbox"/>	<input type="checkbox"/>
Inspecteren stationair toerental	<input type="checkbox"/>	<input type="checkbox"/>		Inspecteren stationair toerental	<input type="checkbox"/>	<input type="checkbox"/>
Vervangen bougies	<input type="checkbox"/>	<input type="checkbox"/>		Vervangen bougies	<input type="checkbox"/>	<input type="checkbox"/>
3 Vervangen koelvloeistof	<input type="checkbox"/>	<input type="checkbox"/>		Vervangen koelvloeistof	<input type="checkbox"/>	<input type="checkbox"/>
4 Vervangen differentievloeistof achter (CR-V)	<input type="checkbox"/>	<input type="checkbox"/>		Vervangen differentievloeistof achter (CR-V)	<input type="checkbox"/>	<input type="checkbox"/>
5 Vervangen remvloeistof	<input type="checkbox"/>	<input type="checkbox"/>		Vervangen remvloeistof	<input type="checkbox"/>	<input type="checkbox"/>
6 Vervangen luchtfilterelement	<input type="checkbox"/>	<input type="checkbox"/>		Vervangen luchtfilterelement	<input type="checkbox"/>	<input type="checkbox"/>
7 Vervangen remvloeistof	<input type="checkbox"/>	<input type="checkbox"/>		Vervangen remvloeistof	<input type="checkbox"/>	<input type="checkbox"/>
8 Vervangen luchtfilterelement	<input type="checkbox"/>	<input type="checkbox"/>		Vervangen luchtfilterelement	<input type="checkbox"/>	<input type="checkbox"/>
9 Inspecteren kleppeling (benzine)	<input type="checkbox"/>	<input type="checkbox"/>		Inspecteren kleppeling (benzine)	<input type="checkbox"/>	<input type="checkbox"/>

Dient te worden afgetekend door de dealer na elke uitgevoerde onderhoudsbeurt.

Service Manager: *[Signature]*

**Autobedrijf Wesselink Apeldoorn B.V.**  
Laan van de Dierenriem 35  
7324 AB/APELDOORN  
Tel.: 055-3602386

Dient te worden afgetekend door de dealer na elke uitgevoerde onderhoudsbeurt.

Service Manager: *[Signature]*

**Autobedrijf Wesselink Apeldoorn B.V.**  
Laan van de Dierenriem 35  
7324 AB/APELDOORN  
Tel.: 055-3602386

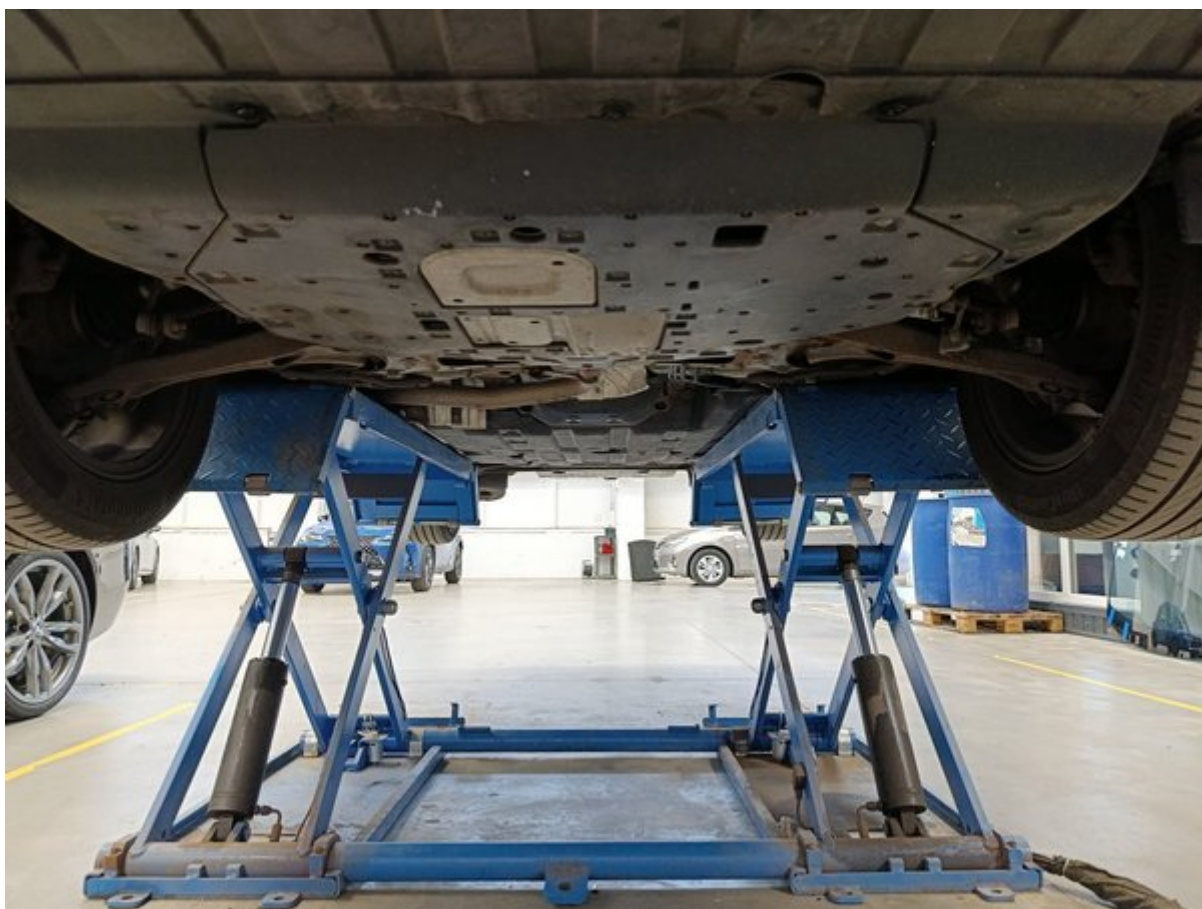

# 150-пунктовый чек-лист Longo

Каждый автомобиль тщательно проверяется по детальному чек-листу Longo из 150 пунктов, охватывающему салон, кузов и зависимость от состояния, пробега и комплектации могут быть добавлены дополнительные проверки или исключены отде



## Идентификация и история автомобиля

Проверен VIN номер	Подтвержден регистрационный номер	Пробег проверен
Подтвержден год выпуска	Подтверждена дата первой регистрации	Проверена история обслуживания
Зафиксирована дата и пробег последнего обслуживания	Зафиксирована дата следующего обслуживания	Проверено наличие повреждений после ДТП
Проверен статус отзывных кампаний производителя	Проверены документы автомобиля	Проверено количество ключей

## Состояние кузова

Проверен передний бампер	Проверен задний бампер	Проверен капот
Проверена крыша	Проверена левая сторона кузова	Проверена правая сторона кузова
Проверены все двери	Проверен багажник	Проверена крышка бензобака
Проверен фаркоп (если есть)	Проверено состояние номерных знаков	Проверено лакокрасочное покрытие
Проверено наличие коррозии	Проверены зазоры между кузовными деталями	Проверено лобовое стекло
Проверено заднее стекло	Проверены боковые стёкла	Проверен люк или панорамная крыша

## Состояние салона

Проверено состояние сиденья водителя	Проверены передние пассажирские сиденья	Проверены задние сиденья
Проверена работа регулировки сидений	Проверен подогрев / вентиляция сидений (если есть)	Проверены ремни безопасности
Проверены коврики	Проверены напольные коврики	Проверено состояние потолочной обивки
Проверены элементы внутренней отделки	Проверена приборная панель	Проверена отделка дверей
Проверен подлокотник	Проверена задняя полка	Проверено состояние багажника
Проверено состояние ковриков в багажнике	Проверено освещение багажника	Проверено запасное колесо или ремкомплект

## Фары, зеркала и стекла

Проверены передние фары	Проверен дальний свет	Проверены противотуманные фары
Проверены дневные ходовые огни	Проверены задние фонари	Проверены стоп-сигналы
Проверены фонари заднего хода	Проверены поворотники	Проверена подсветка номерного знака
Проверены боковые отражатели	Проверено освещение салона	Проверены сигналы на панели приборов
Проверены солнцезащитные козырьки	Проверено внутреннее зеркало	Проверены наружные зеркала
Проверена электрическая регулировка зеркал		

## Комфорт и электроника

Проверен кондиционер	Проверена система отопления	Проверена вентиляция
Проверен подогрев стёкол (переднее/заднее)	Проверены электрические стеклоподъёмники	Проверен центральный замок
Проверен ключ с дистанционным управлением	Проверен детский замок	Проверен мультимедийный экран
Проверено радио	Проверена навигация (если есть)	Проверено Bluetooth соединение
Проверены USB/12V разъёмы	Проверены парктроники	Проверена камера заднего вида
Проверены системы помощи при парковке	Проверен круиз-контроль	Проверены кнопки на руле
Проверен звуковой сигнал	Проверены системы помощи водителю (например, удержание полосы, если есть)	

## Оборудование безопасности

Проверены подушки безопасности	Проверен переключатель подушки безопасности пассажира	Проверен сигнал ABS
Проверена система стабилизации	Проверена система контроля давления в шинах	Проверено наличие огнетушителя или аптечки

## Двигатель и жидкости

Двигатель запускается нормально	Двигатель работает ровно	Проверено отсутствие посторонних шумов
Проверены крепления двигателя	Проверены вспомогательные ремни	Проверен ремень ГРМ / цепь
Проверено состояние аккумулятора	Проверена зарядка аккумулятора	Проверена работа генератора
Проверено отсутствие утечек жидкостей	Проверен уровень масла	Проверено качество масла
Проверен уровень охлаждающей жидкости	Проверено качество охлаждающей жидкости	Проверен уровень тормозной жидкости
Проверено качество тормозной жидкости	Проверен уровень жидкости ГУР	Проверено качество жидкости ГУР
Долита жидкость для омывателя	Проверена топливная система на наличие утечек	

## Тормозная система

Проверены передние тормозные диски	Проверены задние тормозные диски	Проверены тормозные колодки
Проверены тормозные шланги	Проверены тормозные трубки	Проверен ручной тормоз
Проверена реакция педали тормоза	Подтверждена работа ABS	

## Рулевое управление и подвеска

Проверен сход-развал	Проверена реакция руля	Подтверждено отсутствие люфта в руле
Проверен гидросилитель руля	Проверена передняя подвеска	Проверена задняя подвеска
Проверены амортизаторы	Проверены пружины	Проверены шаровые опоры
Проверены ступичные подшипники		

## Колеса и шины

Измерена глубина протектора передних шин	Измерена глубина протектора задних шин	Проверен равномерный износ шин
Проверено состояние боковин шин	Проверено давление в шинах	Проверено запасное колесо
Проверены легкосплавные диски	Проверены колесные болты	Проверен секретный болт
Проверен дополнительный комплект шин (если есть)		

## Выхлопная и топливная система

Проверено состояние выхлопной системы	Проверена герметичность выхлопной системы	Проверен каталитический нейтрализатор
Проверен сажевый фильтр (если есть)	Проверен топливный бак	Проверены топливные магистрали
Проверена крышка бензобака		

## Тест-драйв и ходовые качества

Подтверждено плавное ускорение	Подтверждено плавное переключение передач	Проверена работа сцепления
Проверено качество торможения	Подтверждена стабильность движения	