

Отчёт о диагностике

2016 VOLKSWAGEN PASSAT B8 R-Line



Данные об автомобиле

Цвет: Серый	CO ₂ Выбросы (NEDC): 109 g/km
Тип топлива: Дизель	
Тип кузова: Универсал	Полная масса транспортного средства (GVW): 2240 kg
Количество дверей: 5	Объём двигателя: 2.00 l
Количество мест: 5	Цилиндры: 4
Пробег: 203 071 km	Мощность: 140 кВт
VIN-код: WVVZZZ3CZGE190681	Расход топлива: 5.10 l/100km
Коробка передач: Автоматическая	Размер шин: 215/55 - 17"
Тип привода: Полный привод	Идентификатор Longo Stock: L445697

Longo Certified

Фотографии автомобиля



Отказ от ответственности

Настоящий отчёт сформирован автоматически на основе информации, имеющейся в наших системах, и может не являться исчерпывающим или полным. При его подготовке использовалась технология автоматизированного перевода, в связи с чем возможны незначительные неточности. Если у вас возникнут вопросы или какая-либо часть отчёта покажется неясной, пожалуйста, свяжитесь с нашими торговыми представителями. Они будут рады вам помочь.

Отчёт о диагностике

2016 VOLKSWAGEN PASSAT B8 R-Line



Детали диагностики

Пробег на дату завершения: 203 071 km

Проверено сертифицированной диагностикой Longo Shared Service: Eimantas A., Arnas S.

Данный автомобиль был проверен в соответствии с контрольным списком Longo из 150 пунктов, охватывающим состояние кузова, салона и технической части. На основании проведённой проверки и информации, доступной на момент оценки, признаков участия в серьёзных дорожно-транспортных происшествиях выявлено не было. Информация об истории обслуживания и обязательных технических осмотрах основана на имеющейся документации и записях из страны экспорта. Обратите внимание, что определённые следы естественного износа считаются допустимыми и могут не устраняться.

Сводка выявленных неисправностей

В ходе комплексной диагностики, проведённой Longo, 10 неисправности были выявлены в транспортном средстве.

Салон	Кузов	Механическая часть
✔ 3 выявленных проблем	✔ 1 выявленных проблем	✔ 6 выявленных проблем

Процесс диагностики

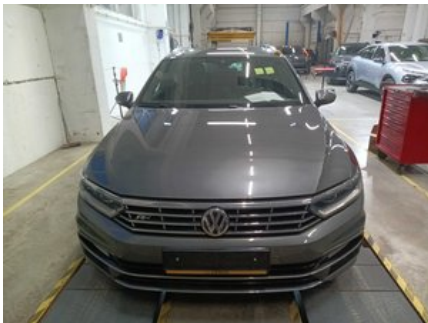

Салон

- ✔ 1. **Передняя часть:** Отделочные элементы - Состояние

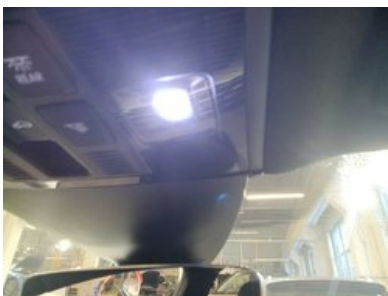

✔ **2. Сиденья:** Все Сиденья - Состояние

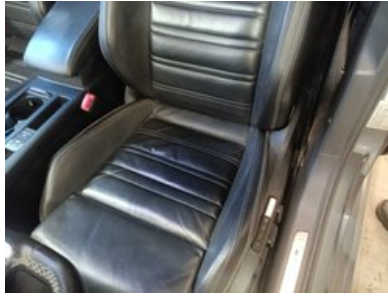

✔ **3. Внутри:** Отделочные элементы - Состояние



Кузов

✔ **1. Прочее:** Звуковые Признаки (Болтающиеся Детали, Дребезжание и т.д.)



Механическая часть

✔ **1. ДРУГОЕ:** Зарядить Аккумулятор

✓ **2. ТОРМОЗА:** Передние Тормозные Диски Оба



✓ **3. ТОРМОЗА:** Задний Тормозной Диск (Оба)



✓ **4. ГЛАВНАЯ ПЕРЕДАЧА, ВАЛ И ОСИ:** Пыльник Шарнира Кардана



✓ **5. ПОДВЕСКА:** Сайлентблок Нижнего Рычага Подвески Задний



✓ **6. ДВИГАТЕЛЬ:** Ремень ГРМ

Другое

✓ **1. Добавить AdBlue**

✓ **2. Диагностическое Фото**

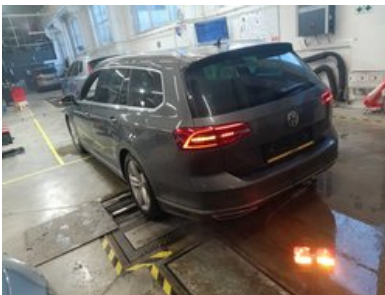
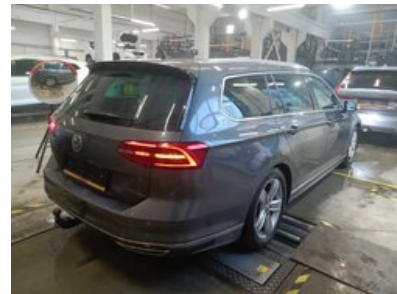

3. Результаты Тестовой Линии Тормозов



4. Измерение Кондиционирования Воздуха



5. Добавить Фото Переднего Салона



Отчёт о подготовке и ремонте

2016 VOLKSWAGEN PASSAT B8 R-Line



Сводка работ, выполненных в центре подготовки Longo

В ходе процесса подготовки были выполнены следующие работы

Механический ремонт

- ✓ 1. Зарядить Аккумулятор
- ✓ 2. Резинка Кардана
- ✓ 3. Ремень Привода Распредвала
- ✓ 4. Задний Стеклоочиститель

Чистка и полировка

- ✓ 1. Полная глубокая чистка салона с использованием только гипоаллергенных средств
- ✓ 2. Полировка кузова после чистки

Запасные части, использованные при подготовке

- 1. AdBlue 5L
- 2. Сальник коленвала передний (CO20037032B)
- 3. Втулка Карданного Вала (TED42620)
- 4. Комплект Ремня ГРМ (VKMC01278)
- 5. Рычаг Заднего Стеклоочистителя (25171)

Отказ от ответственности

Настоящий отчёт сформирован автоматически на основе информации, имеющейся в наших системах, и может не являться исчерпывающим или полным. При его подготовке использовалась технология автоматизированного перевода, в связи с чем возможны незначительные неточности. Если у вас возникнут вопросы или какая-либо часть отчёта покажется неясной, пожалуйста, свяжитесь с нашими торговыми представителями. Они будут рады вам помочь.

Дополнительная информация о **2016 VOLKSWAGEN PASSAT B8 R-Line**



Дополнительные фотографии







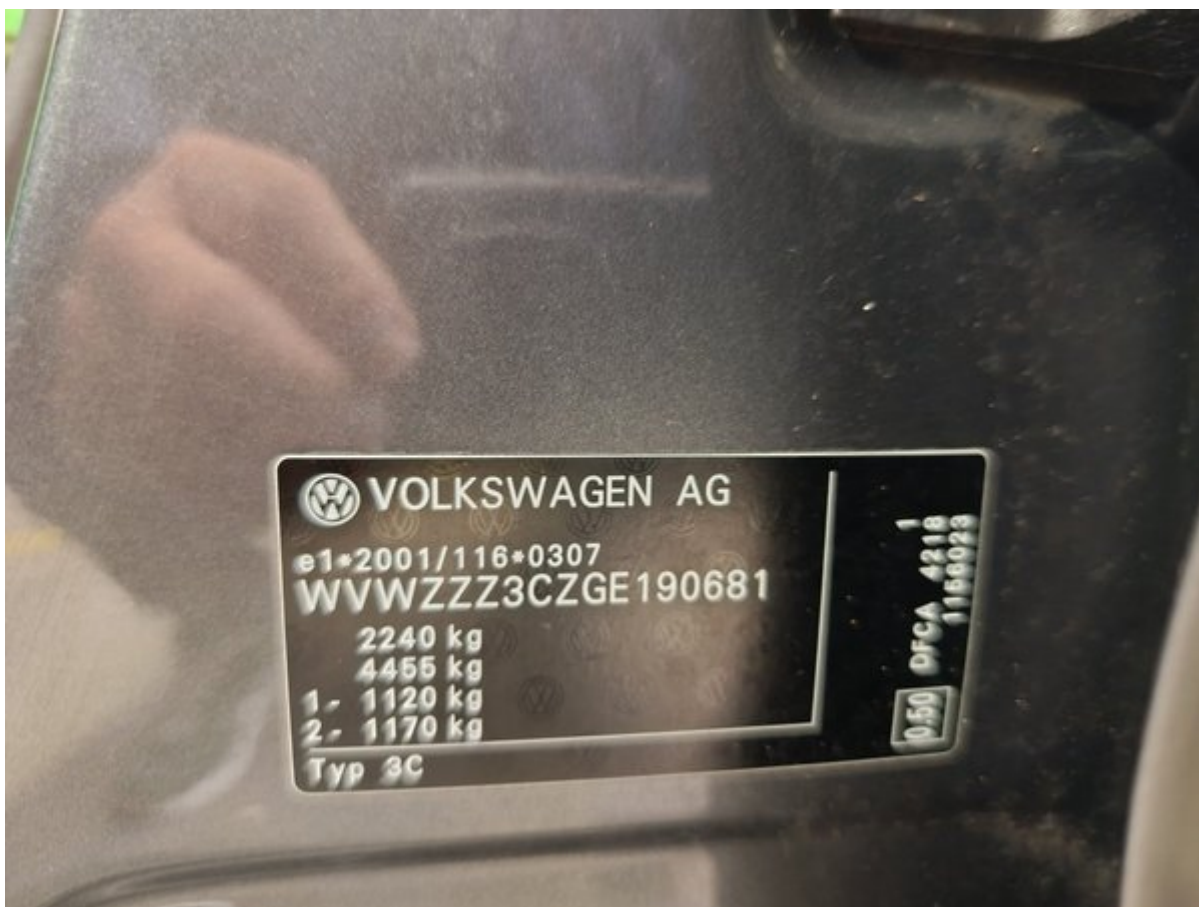



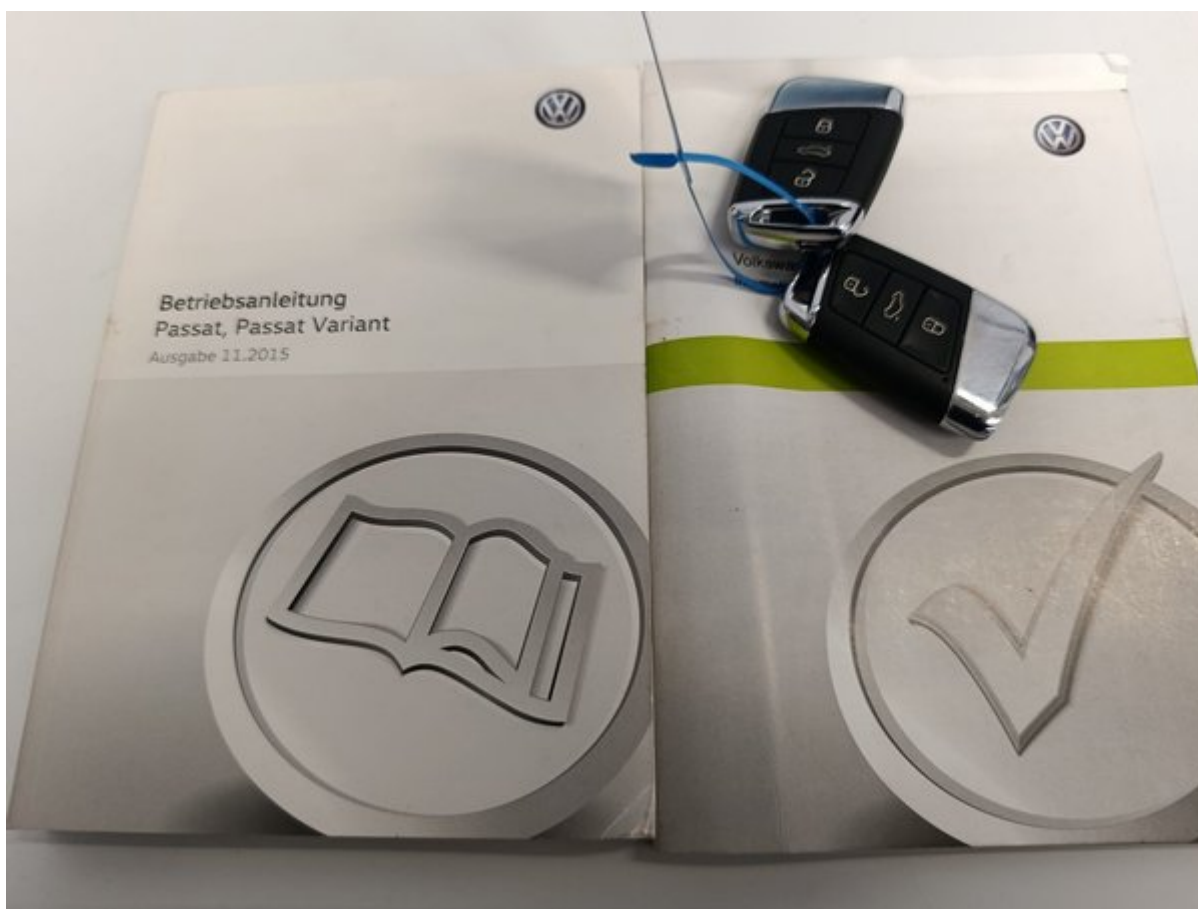

Service-Nachweise 9

Ja/Nein, durchgeführt wurde	Ja/Nein, Zusatzarbeiten - Wurde bei
<input type="checkbox"/> Ölwechsel-Service	<input type="checkbox"/> AdBlue®
<input checked="" type="checkbox"/> Inspektion	<input type="checkbox"/> Bremsflüssigkeit
<input checked="" type="checkbox"/> Air-Modulwechsel	<input type="checkbox"/> Dieselmotorschutz
<input type="checkbox"/> mit erweiterten Inspektionsumfang	<input type="checkbox"/> Getriebeöl DSG®, ATZ
<input type="checkbox"/> LongLife Motor versenken	<input type="checkbox"/> Haltenkupplung Öl
<input type="checkbox"/> Komplett- und Durchsprüfung der End-gesteige	<input type="checkbox"/> Kollippenwechsel
<input checked="" type="checkbox"/> Prüfung der Scheinwerfer-Einstellung	<input type="checkbox"/> Luftfiltereinatz
<input type="checkbox"/> Reparaturrempfehlung	<input type="checkbox"/> Reifenfüllmasse (Dichtmittel)
<input type="checkbox"/> Kundenwunsch (auch auf dem Auftrag vermerken)	<input type="checkbox"/> Staub- und Pollenfiltereinatz
Service durchgeführt am:	<input checked="" type="checkbox"/> Zahnriemen
bei km-Stand: <u>80000 km</u>	<input type="checkbox"/> Zündkerzen
Rechnungsnummer: <u>RE0280</u>	<input type="checkbox"/> _____
Service durchgeführt von:	<input type="checkbox"/> _____
	LongLife Mobilitätsgarantie:
Stempel des Fachbetriebs	Stempel des Volkswagen Partners

Ihre nächsten Service-Termine

Service-Ereignis	Zusatzarbeiten
<input type="checkbox"/> nach Service-Intervall-Anzeige
oder	am (Datum):
am (Datum): <u>08.16</u>	oder
oder	bei (km-Stand):
bei (km-Stand): <u>109.120 km</u>	

300012705C

Dokumentation der Karosserieprüfung



Abb. 10: Prinzipdarstellung

Ihr Fachbetrieb markiert in Abb. 9

x Kratzer

Mängel festgestellt?

Beschreibung der Mängel:

300012705C

Service-Nachweise 7

Ja/Nein, durchgeführt wurde	Ja/Nein, Zusatzarbeiten - Wurde bei
<input checked="" type="checkbox"/> Ölwechsel-Service	<input type="checkbox"/> AdBlue®
<input checked="" type="checkbox"/> Inspektion	<input type="checkbox"/> Bremsflüssigkeit
<input checked="" type="checkbox"/> Air-Modulwechsel	<input type="checkbox"/> Dieselmotorschutz
<input type="checkbox"/> mit erweiterten Inspektionsumfang	<input type="checkbox"/> Getriebeöl DSG®, ATZ
<input type="checkbox"/> LongLife Motor versenken	<input type="checkbox"/> Haltenkupplung Öl
<input type="checkbox"/> Komplett- und Durchsprüfung der End-gesteige	<input type="checkbox"/> Kollippenwechsel
<input type="checkbox"/> Prüfung der Scheinwerfer-Einstellung	<input type="checkbox"/> Luftfiltereinatz
<input checked="" type="checkbox"/> Reparaturrempfehlung	<input type="checkbox"/> Reifenfüllmasse (Dichtmittel)
<input type="checkbox"/> Kundenwunsch (auch auf dem Auftrag vermerken)	<input type="checkbox"/> Staub- und Pollenfiltereinatz
Service durchgeführt am: <u>14.02.25</u>	<input checked="" type="checkbox"/> Zahnriemen
bei km-Stand: <u>172.564</u>	<input type="checkbox"/> Zündkerzen
Rechnungsnummer:	<input type="checkbox"/> _____
Service durchgeführt von:	<input type="checkbox"/> _____
	LongLife Mobilitätsgarantie:
Stempel des Fachbetriebs	Stempel des Volkswagen Partners

Ihre nächsten Service-Termine

Service-Ereignis	Zusatzarbeiten
<input type="checkbox"/> nach Service-Intervall-Anzeige
oder	am (Datum):
am (Datum):	oder
oder	bei (km-Stand):
bei (km-Stand):	

Dokumentation der Karosserieprüfung

Abb. 9: Prinzipdarstellung. Gilt für alle Fahrzeuge und Karosserieformen.

Ihr Fachbetrieb markiert in Abb. 9 beschädigte Teile durch folgende Symbole:

x Kratzer o Beule/Delle □ Korrosion Δ Steinschlag

Mängel festgestellt? Ja: Nein:

Beschreibung der Mängel:

Stempel des Fachbetriebs

300012705C

Der Volkswagen Ser





150-пунктовый чек-лист Longo

Каждый автомобиль тщательно проверяется по детальному чек-листу Longo из 150 пунктов, охватывающему салон, кузов и зависимость от состояния, пробега и комплектации могут быть добавлены дополнительные проверки или исключены отде



Идентификация и история автомобиля

Проверен VIN номер	Подтвержден регистрационный номер	Пробег проверен
Подтвержден год выпуска	Подтверждена дата первой регистрации	Проверена история обслуживания
Зафиксирована дата и пробег последнего обслуживания	Зафиксирована дата следующего обслуживания	Проверено наличие повреждений после ДТП
Проверен статус отзывных кампаний производителя	Проверены документы автомобиля	Проверено количество ключей

Состояние кузова

Проверен передний бампер	Проверен задний бампер	Проверен капот
Проверена крыша	Проверена левая сторона кузова	Проверена правая сторона кузова
Проверены все двери	Проверен багажник	Проверена крышка бензобака
Проверен фаркоп (если есть)	Проверено состояние номерных знаков	Проверено лакокрасочное покрытие
Проверено наличие коррозии	Проверены зазоры между кузовными деталями	Проверено лобовое стекло
Проверено заднее стекло	Проверены боковые стёкла	Проверен люк или панорамная крыша

Состояние салона

Проверено состояние сиденья водителя	Проверены передние пассажирские сиденья	Проверены задние сиденья
Проверена работа регулировки сидений	Проверен подогрев / вентиляция сидений (если есть)	Проверены ремни безопасности
Проверены коврики	Проверены напольные коврики	Проверено состояние потолочной обивки
Проверены элементы внутренней отделки	Проверена приборная панель	Проверена отделка дверей
Проверен подлокотник	Проверена задняя полка	Проверено состояние багажника
Проверено состояние ковриков в багажнике	Проверено освещение багажника	Проверено запасное колесо или ремкомплект

Фары, зеркала и стекла

Проверены передние фары	Проверен дальний свет	Проверены противотуманные фары
Проверены дневные ходовые огни	Проверены задние фонари	Проверены стоп-сигналы
Проверены фонари заднего хода	Проверены поворотники	Проверена подсветка номерного знака
Проверены боковые отражатели	Проверено освещение салона	Проверены сигналы на панели приборов
Проверены солнцезащитные козырьки	Проверено внутреннее зеркало	Проверены наружные зеркала
Проверена электрическая регулировка зеркал		

Комфорт и электроника

Проверен кондиционер	Проверена система отопления	Проверена вентиляция
Проверен подогрев стёкол (переднее/заднее)	Проверены электрические стеклоподъёмники	Проверен центральный замок
Проверен ключ с дистанционным управлением	Проверен детский замок	Проверен мультимедийный экран
Проверено радио	Проверена навигация (если есть)	Проверено Bluetooth соединение
Проверены USB/12V разъёмы	Проверены парктроники	Проверена камера заднего вида
Проверены системы помощи при парковке	Проверен круиз-контроль	Проверены кнопки на руле
Проверен звуковой сигнал	Проверены системы помощи водителю (например, удержание полосы, если есть)	

Оборудование безопасности

Проверены подушки безопасности	Проверен переключатель подушки безопасности пассажира	Проверен сигнал ABS
Проверена система стабилизации	Проверена система контроля давления в шинах	Проверено наличие огнетушителя или аптечки

Двигатель и жидкости

Двигатель запускается нормально	Двигатель работает ровно	Проверено отсутствие посторонних шумов
Проверены крепления двигателя	Проверены вспомогательные ремни	Проверен ремень ГРМ / цепь
Проверено состояние аккумулятора	Проверена зарядка аккумулятора	Проверена работа генератора
Проверено отсутствие утечек жидкостей	Проверен уровень масла	Проверено качество масла
Проверен уровень охлаждающей жидкости	Проверено качество охлаждающей жидкости	Проверен уровень тормозной жидкости
Проверено качество тормозной жидкости	Проверен уровень жидкости ГУР	Проверено качество жидкости ГУР
Долита жидкость для омывателя	Проверена топливная система на наличие утечек	

Тормозная система

Проверены передние тормозные диски	Проверены задние тормозные диски	Проверены тормозные колодки
Проверены тормозные шланги	Проверены тормозные трубки	Проверен ручной тормоз
Проверена реакция педали тормоза	Подтверждена работа ABS	

Рулевое управление и подвеска

Проверен сход-развал	Проверена реакция руля	Подтверждено отсутствие люфта в руле
Проверен гидросилитель руля	Проверена передняя подвеска	Проверена задняя подвеска
Проверены амортизаторы	Проверены пружины	Проверены шаровые опоры
Проверены ступичные подшипники		

Колеса и шины

Измерена глубина протектора передних шин	Измерена глубина протектора задних шин	Проверен равномерный износ шин
Проверено состояние боковин шин	Проверено давление в шинах	Проверено запасное колесо
Проверены легкосплавные диски	Проверены колесные болты	Проверен секретный болт
Проверен дополнительный комплект шин (если есть)		

Выхлопная и топливная система

Проверено состояние выхлопной системы	Проверена герметичность выхлопной системы	Проверен каталитический нейтрализатор
Проверен сажевый фильтр (если есть)	Проверен топливный бак	Проверены топливные магистрали
Проверена крышка бензобака		

Тест-драйв и ходовые качества

Подтверждено плавное ускорение	Подтверждено плавное переключение передач	Проверена работа сцепления
Проверено качество торможения	Подтверждена стабильность движения	