

# Отчёт о диагностике

## 2015 OPEL ASTRA Design Edition



### Данные об автомобиле

|                               |  |
|-------------------------------|--|
| Цвет: Серый                   | CO <sub>2</sub> Выбросы (NEDC): 104 g/km           |
| Тип топлива: Дизель           |  |
| Тип кузова: Универсал         | Полная масса транспортного средства (GVW): 2100 kg |
| Количество дверей: 5          | Объём двигателя: 1.60 l                            |
| Количество мест: 5            | Цилиндры: 4  |
| Пробег: 228 562 km            | Мощность: 100 кВт                                  |
| VIN-код: W0LPD8E35F8002355    | Расход топлива: 3.90 l/100km                       |
| Коробка передач: Механическая | Размер шин: 225/50 - 17"                           |
| Тип привода: Передний привод  | Идентификатор Longo Stock: N767411                 |

Longo Certified

### Фотографии автомобиля



#### Отказ от ответственности

Настоящий отчёт сформирован автоматически на основе информации, имеющейся в наших системах, и может не являться исчерпывающим или полным. При его подготовке использовалась технология автоматизированного перевода, в связи с чем возможны незначительные неточности. Если у вас возникнут вопросы или какая-либо часть отчёта покажется неясной, пожалуйста, свяжитесь с нашими торговыми представителями. Они будут рады вам помочь.

# Отчёт о диагностике

## 2015 OPEL ASTRA Design Edition



### Детали диагностики

Пробег на дату завершения: 228 562 km

Проверено сертифицированной диагностикой Longo Shared Service: Mindaugas Š., Arnas S.

Данный автомобиль был проверен в соответствии с контрольным списком Longo из 150 пунктов, охватывающим состояние кузова, салона и технической части. На основании проведённой проверки и информации, доступной на момент оценки, признаков участия в серьёзных дорожно-транспортных происшествиях выявлено не было. Информация об истории обслуживания и обязательных технических осмотрах основана на имеющейся документации и записях из страны экспорта. Обратите внимание, что определённые следы естественного износа считаются допустимыми и могут не устраняться.

### Сводка выявленных неисправностей

В ходе комплексной диагностики, проведённой Longo, 21 неисправности были выявлены в транспортном средстве.

| Салон                   | Кузов                  | Механическая часть     |
|-------------------------|------------------------|------------------------|
| ✔ 10 выявленных проблем | ✔ 4 выявленных проблем | ✔ 7 выявленных проблем |

### Процесс диагностики



### Салон

- ✔ **1. Операция:** 12-Вольтовые и USB Разъемы - Работоспособность



✓ **2. Операция:** Камера Заднего Вида / Датчики Приближения - Функционирование



✓ **3. Операция:** Навигационная и радиосистема - Работа

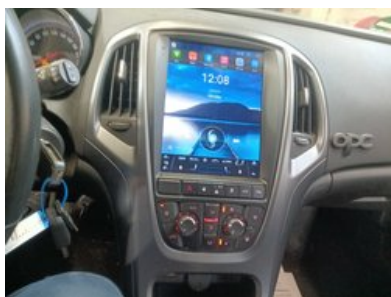
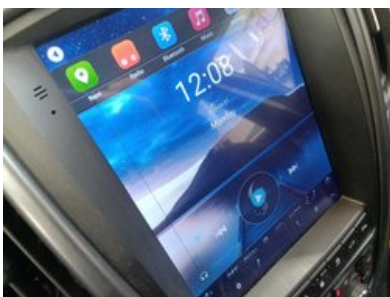

✓ **4. Передняя часть:** Отделочные элементы - Состояние



✓ **5. Передняя часть:** Резина и Рычаг Стеклоочистителя (Передний и Задний) - Состояние

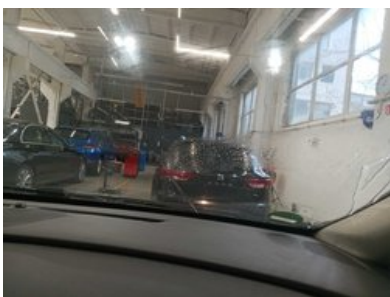

✔ **6. Сиденья:** Все Сиденья - Состояние



✔ **7. Внутри:** Отделочные элементы - Состояние



✔ **8. Внутри:** Отделочные элементы - Состояние



✔ **9. Внутри:** Полка багажника - Работа и состояние



✓ **10. Двери:** Резиновые Уплотнители Дверей



---

## Кузов

✓ **1. Передняя часть:** Шумоизоляция Капота - Состояние



✓ **2. Прочее:** Крыша - Визуальные повреждения (например, от града)



✓ **3. Освещение:** Задние фонари (Тормозные, противотуманные, поворотники) - Основное функционирование, повреждения и цвет



✓ **4. Задняя часть:** Багажник - Визуальные повреждения



---

## Механическая часть

---

✓ **1. ДРУГОЕ:**

✓ **2. ДРУГОЕ:** Передние Тормозные Диски с Колодками

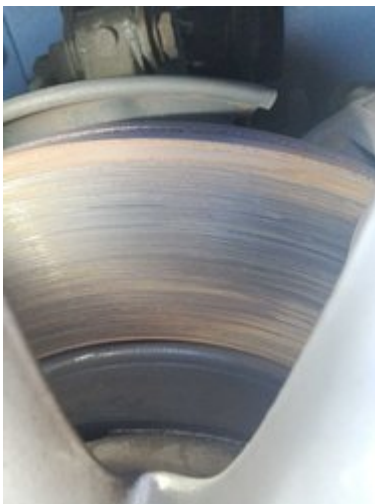

✓ **3. ДРУГОЕ:** Задний Тормозной Диск и Колодки



✓ 4. ДРУГОЕ:



✓ 5. ДРУГОЕ: Нижний Рычаг Подвески



✓ 6. ДРУГОЕ:



7. ДРУГОЕ: Актуатор Турбины



Другое

1. Диагностическое Фото

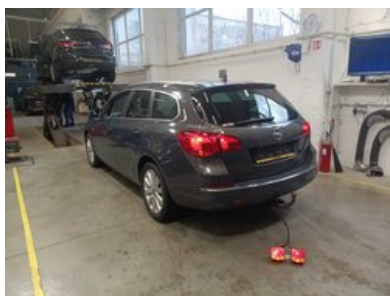

2. Результаты Тестовой Линии Тормозов



✓ 3. Измерение Кондиционирования Воздуха



✓ 4. Добавить Фото Переднего Салона



# Отчёт о подготовке и ремонте

## 2015 OPEL ASTRA Design Edition



### Сводка работ, выполненных в центре подготовки Longo

В ходе процесса подготовки были выполнены следующие работы

#### Кузов и салон

- ✓ 1. Педали Управления

#### Механический ремонт

- ✓ 1. Моторное Масло и Фильтр
- ✓ 2. Заменить Передний Дворник (Механический)
- ✓ 3. Зарядить Аккумулятор

#### Чистка и полировка

- ✓ 1. Мойка кузова
- ✓ 2. Полная глубокая чистка салона с использованием только гипоаллергенных средств
- ✓ 3. Полировка кузова после чистки

#### Запасные части, использованные при подготовке

1. Масляный Фильтр (OE648/9)
2. Моторное Масло (5W30)
3. Стеклоочиститель (3397007540)
4. Прокладка Поддона (056.130)
5. Накладка Педали Сцепления (NG0026AKN)

#### Отказ от ответственности

Настоящий отчёт сформирован автоматически на основе информации, имеющейся в наших системах, и может не являться исчерпывающим или полным. При его подготовке использовалась технология автоматизированного перевода, в связи с чем возможны незначительные неточности. Если у вас возникнут вопросы или какая-либо часть отчёта покажется неясной, пожалуйста, свяжитесь с нашими торговыми представителями. Они будут рады вам помочь.

# Дополнительная информация о 2015 OPEL ASTRA Design Edition



Дополнительные фотографии









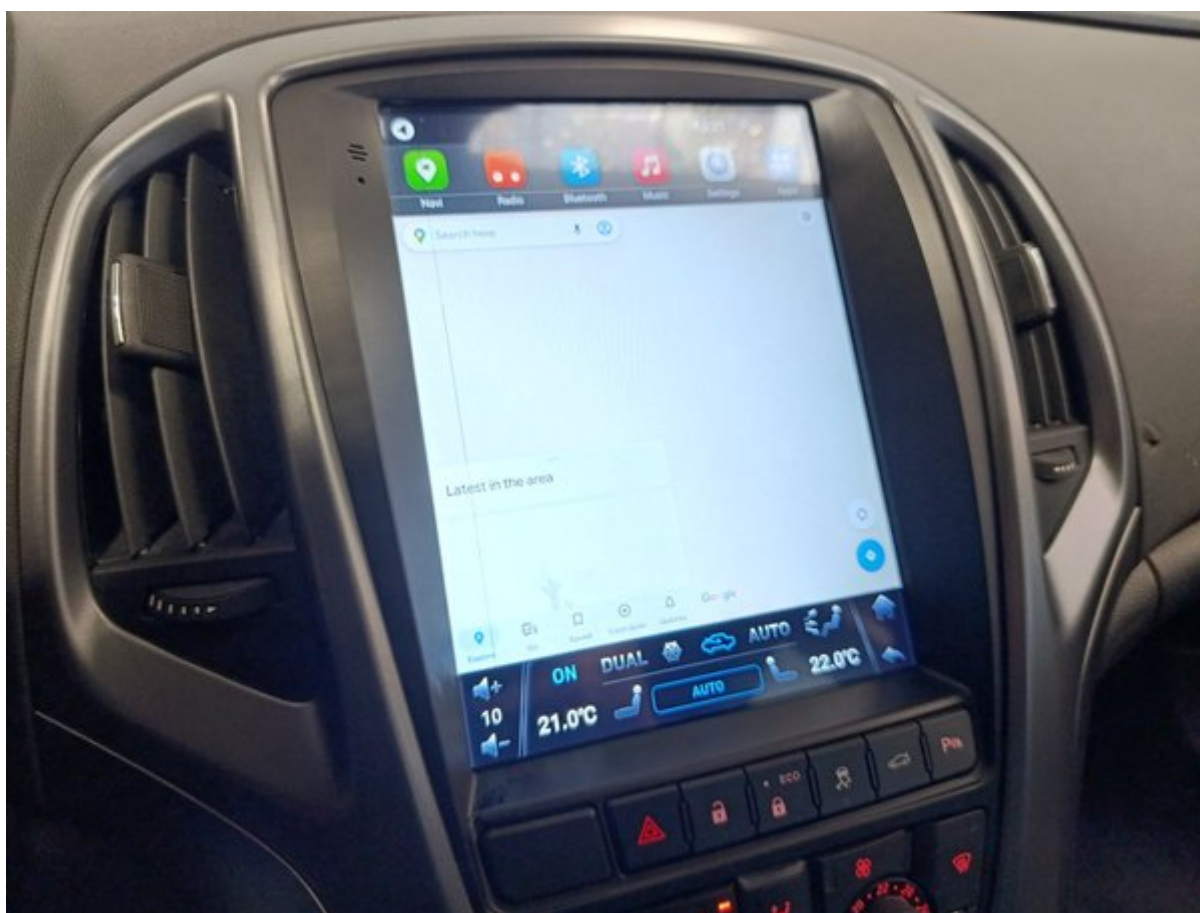



**Bevestiging onderhoud** 7

| Onderhoud:                      | Klein <input type="checkbox"/>   | Groot <input checked="" type="checkbox"/> |
|---------------------------------|--|---|
| Datum                           | 2-10-25 216690   |   |
| Motorolie                       | Kwaliteit: dexos 1 <input type="checkbox"/> dexos 2 <input checked="" type="checkbox"/>  |   |
|                                 | GM-LL-A-025 <input type="checkbox"/> GM-LL-B-025 <input type="checkbox"/>  |   |
|                                 | ACEA A3 <input type="checkbox"/> B4 <input type="checkbox"/> C3 <input type="checkbox"/>   |   |
| Motorolieviscositeit:           | 5W-30  |   |
| Vorstbescherming, koelvloeistof | -30 °C   |   |
| Ja Nee                          | <input type="checkbox"/> <input type="checkbox"/> Batterij (handzender)<br><input type="checkbox"/> <input type="checkbox"/> Pollenfilter<br><input type="checkbox"/> <input type="checkbox"/> Luchtfilterelement<br><input type="checkbox"/> <input type="checkbox"/> Poly-V-riem<br><input type="checkbox"/> <input type="checkbox"/> Tandriem<br><input type="checkbox"/> <input type="checkbox"/> Brandstoffilter<br><input type="checkbox"/> <input type="checkbox"/> Transmissieolie<br><input type="checkbox"/> <input type="checkbox"/> Remvloeistof<br><input type="checkbox"/> <input type="checkbox"/> Bandenreparatieset<br><input type="checkbox"/> <input type="checkbox"/> Remvoeringen voor/achter<br><input type="checkbox"/> <input type="checkbox"/> Bougies<br><input type="checkbox"/> <input type="checkbox"/> Koelvloeistof |   |

**Garage Fredrik Doetinchem**  
 Innovatieweg 348  
 7007CD Doetinchem  
 0314392763  
 Werkplaats: Garage Fredrik

**6 Bevestiging onderhoud**

| Onderhoud:                      | Klein <input checked="" type="checkbox"/>   | Groot <input type="checkbox"/> |
|---------------------------------|---|--------------------------------|
| Datum                           | 23-5-22 km 124962   |                                |
| Motorolie                       | Kwaliteit: dexos 1 <input type="checkbox"/> dexos 2 <input checked="" type="checkbox"/>   |                                |
|                                 | GM-LL-A-025 <input type="checkbox"/> GM-LL-B-025 <input type="checkbox"/>   |                                |
|                                 | ACEA A3 <input type="checkbox"/> B4 <input type="checkbox"/> C3 <input type="checkbox"/>  |                                |
| Motorolieviscositeit:           | 5W-30   |                                |
| Vorstbescherming, koelvloeistof | -30 °C  |                                |
| Ja Nee                          | <input type="checkbox"/> <input type="checkbox"/> Batterij (handzender)<br><input type="checkbox"/> <input type="checkbox"/> Pollenfilter<br><input type="checkbox"/> <input type="checkbox"/> Luchtfilterelement<br><input type="checkbox"/> <input type="checkbox"/> Poly-V-riem<br><input type="checkbox"/> <input type="checkbox"/> Tandriem<br><input type="checkbox"/> <input type="checkbox"/> Brandstoffilter<br><input type="checkbox"/> <input type="checkbox"/> Transmissieolie<br><input type="checkbox"/> <input type="checkbox"/> Remvloeistof<br><input type="checkbox"/> <input type="checkbox"/> Bandenreparatieset<br><input type="checkbox"/> <input type="checkbox"/> Remvoeringen voor/achter<br><input type="checkbox"/> <input type="checkbox"/> Bougies<br><input type="checkbox"/> <input checked="" type="checkbox"/> Koelvloeistof |                                |

**Autocentrum Hoogezand**  
 Aankomstweg 4  
 9601 LM, Hoogezand  
 0596-317210

**Bevestiging onderhoud**

| Onderhoud:                      | Klein <input type="checkbox"/>  | Groot <input checked="" type="checkbox"/> |
|---------------------------------|---|---|
| Datum                           | 4/7/13 km 149998  |   |
| Motorolie                       | Kwaliteit: dexos 1 <input type="checkbox"/> dexos 2 <input checked="" type="checkbox"/>   |   |
|                                 | GM-LL-A-025 <input type="checkbox"/> GM-LL-B-025 <input type="checkbox"/>   |   |
|                                 | ACEA A3 <input type="checkbox"/> B4 <input type="checkbox"/> C3 <input type="checkbox"/>  |   |
| Motorolieviscositeit:           | 5W-30   |   |
| Vorstbescherming, koelvloeistof | -30 °C  |   |
| Ja Nee                          | <input type="checkbox"/> <input checked="" type="checkbox"/> Batterij (handzender)<br><input type="checkbox"/> <input type="checkbox"/> Pollenfilter<br><input checked="" type="checkbox"/> <input type="checkbox"/> Luchtfilterelement<br><input type="checkbox"/> <input checked="" type="checkbox"/> Poly-V-riem<br><input type="checkbox"/> <input checked="" type="checkbox"/> Tandriem<br><input checked="" type="checkbox"/> <input type="checkbox"/> Brandstoffilter<br><input type="checkbox"/> <input checked="" type="checkbox"/> Transmissieolie<br><input type="checkbox"/> <input checked="" type="checkbox"/> Remvloeistof<br><input type="checkbox"/> <input checked="" type="checkbox"/> Bandenreparatieset<br><input type="checkbox"/> <input checked="" type="checkbox"/> Remvoeringen voor/achter<br><input type="checkbox"/> <input checked="" type="checkbox"/> Bougies<br><input type="checkbox"/> <input checked="" type="checkbox"/> Koelvloeistof |   |

**Garage Fredrik Doetinchem**  
 Innovatieweg 348  
 7007CD Doetinchem  
 0314392763  
 Werkplaats: Garage Fredrik

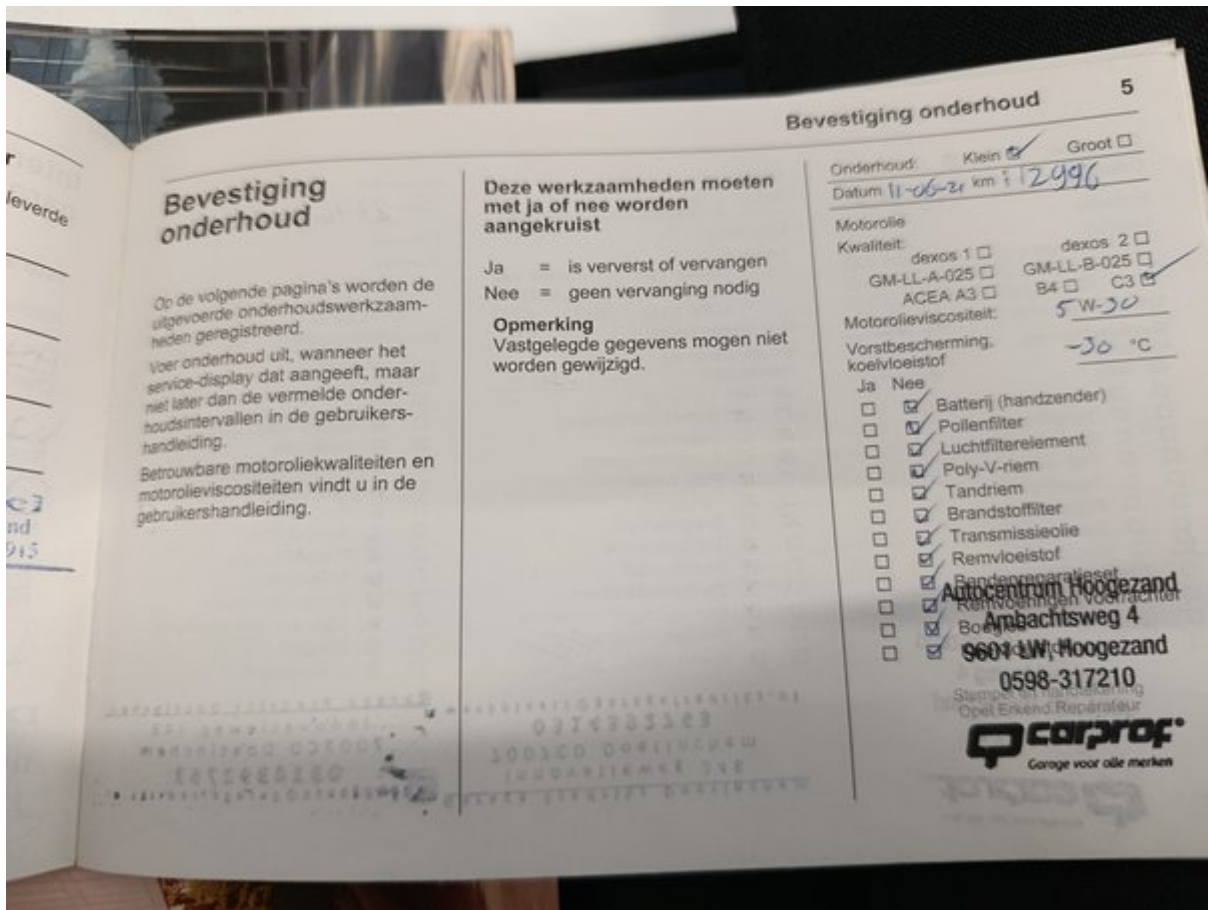



# 150-пунктовый чек-лист Longo

Каждый автомобиль тщательно проверяется по детальному чек-листу Longo из 150 пунктов, охватывающему салон, кузов и зависимость от состояния, пробега и комплектации могут быть добавлены дополнительные проверки или исключены отде



## Идентификация и история автомобиля

|   |  |   |
|---|--|---|
| Проверен VIN номер                                  | Подтвержден регистрационный номер          | Пробег проверен                         |
| Подтвержден год выпуска                             | Подтверждена дата первой регистрации       | Проверена история обслуживания          |
| Зафиксирована дата и пробег последнего обслуживания | Зафиксирована дата следующего обслуживания | Проверено наличие повреждений после ДТП |
| Проверен статус отзывных кампаний производителя     | Проверены документы автомобиля             | Проверено количество ключей             |

## Состояние кузова

|                             |   |                                   |
|-----------------------------|---|-----------------------------------|
| Проверен передний бампер    | Проверен задний бампер                    | Проверен капот                    |
| Проверена крыша             | Проверена левая сторона кузова            | Проверена правая сторона кузова   |
| Проверены все двери         | Проверен багажник                         | Проверена крышка бензобака        |
| Проверен фаркоп (если есть) | Проверено состояние номерных знаков       | Проверено лакокрасочное покрытие  |
| Проверено наличие коррозии  | Проверены зазоры между кузовными деталями | Проверено лобовое стекло          |
| Проверено заднее стекло     | Проверены боковые стёкла                  | Проверен люк или панорамная крыша |

## Состояние салона

|  |  |   |
|--|--|---|
| Проверено состояние сиденья водителя     | Проверены передние пассажирские сиденья            | Проверены задние сиденья                  |
| Проверена работа регулировки сидений     | Проверен подогрев / вентиляция сидений (если есть) | Проверены ремни безопасности              |
| Проверены коврики                        | Проверены напольные коврики                        | Проверено состояние потолочной обивки     |
| Проверены элементы внутренней отделки    | Проверена приборная панель                         | Проверена отделка дверей                  |
| Проверен подлокотник                     | Проверена задняя полка                             | Проверено состояние багажника             |
| Проверено состояние ковриков в багажнике | Проверено освещение багажника                      | Проверено запасное колесо или ремкомплект |

## Фары, зеркала и стекла

|  |                              |                                      |
|--|------------------------------|--------------------------------------|
| Проверены передние фары                    | Проверен дальний свет        | Проверены противотуманные фары       |
| Проверены дневные ходовые огни             | Проверены задние фонари      | Проверены стоп-сигналы               |
| Проверены фонари заднего хода              | Проверены поворотники        | Проверена подсветка номерного знака  |
| Проверены боковые отражатели               | Проверено освещение салона   | Проверены сигналы на панели приборов |
| Проверены солнцезащитные козырьки          | Проверено внутреннее зеркало | Проверены наружные зеркала           |
| Проверена электрическая регулировка зеркал |                              |                                      |

## Комфорт и электроника

|  |   |                                |
|--|---|--------------------------------|
| Проверен кондиционер                       | Проверена система отопления   | Проверена вентиляция           |
| Проверен подогрев стёкол (переднее/заднее) | Проверены электрические стеклоподъёмники                                  | Проверен центральный замок     |
| Проверен ключ с дистанционным управлением  | Проверен детский замок  | Проверен мультимедийный экран  |
| Проверено радио                            | Проверена навигация (если есть)   | Проверено Bluetooth соединение |
| Проверены USB/12V разъёмы                  | Проверены парктроники   | Проверена камера заднего вида  |
| Проверены системы помощи при парковке      | Проверен круиз-контроль   | Проверены кнопки на руле       |
| Проверен звуковой сигнал                   | Проверены системы помощи водителю (например, удержание полосы, если есть) |                                |

## Оборудование безопасности

|                                |   |  |
|--------------------------------|---|--|
| Проверены подушки безопасности | Проверен переключатель подушки безопасности пассажира | Проверен сигнал ABS                        |
| Проверена система стабилизации | Проверена система контроля давления в шинах           | Проверено наличие огнетушителя или аптечки |

## Двигатель и жидкости

|                                       |   |  |
|---------------------------------------|---|--|
| Двигатель запускается нормально       | Двигатель работает ровно                      | Проверено отсутствие посторонних шумов |
| Проверены крепления двигателя         | Проверены вспомогательные ремни               | Проверен ремень ГРМ / цепь             |
| Проверено состояние аккумулятора      | Проверена зарядка аккумулятора                | Проверена работа генератора            |
| Проверено отсутствие утечек жидкостей | Проверен уровень масла                        | Проверено качество масла               |
| Проверен уровень охлаждающей жидкости | Проверено качество охлаждающей жидкости       | Проверен уровень тормозной жидкости    |
| Проверено качество тормозной жидкости | Проверен уровень жидкости ГУР                 | Проверено качество жидкости ГУР        |
| Долита жидкость для омывателя         | Проверена топливная система на наличие утечек |  |

## Тормозная система

|                                    |                                  |                             |
|------------------------------------|----------------------------------|-----------------------------|
| Проверены передние тормозные диски | Проверены задние тормозные диски | Проверены тормозные колодки |
| Проверены тормозные шланги         | Проверены тормозные трубки       | Проверен ручной тормоз      |
| Проверена реакция педали тормоза   | Подтверждена работа ABS          |                             |

## Рулевое управление и подвеска

|                                |                             |                                      |
|--------------------------------|-----------------------------|--------------------------------------|
| Проверен сход-развал           | Проверена реакция руля      | Подтверждено отсутствие люфта в руле |
| Проверен гидросилитель руля    | Проверена передняя подвеска | Проверена задняя подвеска            |
| Проверены амортизаторы         | Проверены пружины           | Проверены шаровые опоры              |
| Проверены ступичные подшипники |                             |                                      |

## Колеса и шины

|  |  |                                |
|--|--|--------------------------------|
| Измерена глубина протектора передних шин         | Измерена глубина протектора задних шин | Проверен равномерный износ шин |
| Проверено состояние боковин шин                  | Проверено давление в шинах             | Проверено запасное колесо      |
| Проверены легкосплавные диски                    | Проверены колесные болты               | Проверен секретный болт        |
| Проверен дополнительный комплект шин (если есть) |  |                                |

## Выхлопная и топливная система

|                                       |   |                                       |
|---------------------------------------|---|---------------------------------------|
| Проверено состояние выхлопной системы | Проверена герметичность выхлопной системы | Проверен каталитический нейтрализатор |
| Проверен сажевый фильтр (если есть)   | Проверен топливный бак                    | Проверены топливные магистрали        |
| Проверена крышка бензобака            |   |                                       |

## Тест-драйв и ходовые качества

|                                |   |                            |
|--------------------------------|---|----------------------------|
| Подтверждено плавное ускорение | Подтверждено плавное переключение передач | Проверена работа сцепления |
| Проверено качество торможения  | Подтверждена стабильность движения        |                            |