Отчёт о диагностике

2015 VOLKSWAGEN GOLF 7 GTE

Данные об автомобиле

Цвет: Чёрный	CO_2 Выбросы (NEDC): 39 g/km
Тип топлива: Бензин / Гибрид / Plug-in	
Тип кузова: Хэтчбек	Полная масса транспортного средства (GVW): 2020 kg
Количество дверей: 5	Объём двигателя: 1.40 l
Количество мест: 5	Цилиндры: 4
Пробег: 211 881 km	Мощность: 150 кВт
VIN-код: WVWZZZAUZGW810351	Расход топлива: 1.70 l/100km
Коробка передач: Автоматическая	Размер шин: 225/40 - 18"
Тип привода: Передний привод	Идентификатор Longo Stock: N246499
Longo Certified	

Фотографии автомобиля

Отказ от ответственности

Настоящий отчёт сформирован автоматически на основе информации, имеющейся в наших системах, и может не являться исчерпывающим или полным. При его подготовке использовалась технология автоматизированного перевода, в связи с чем возможны незначительные неточности. Если у вас возникнут вопросы или какая-либо часть отчёта покажется неясной, пожалуйста, свяжитесь с нашими торговыми представителями. Они будут рады вам помочь.

Отчёт о диагностике

2015 VOLKSWAGEN GOLF 7 GTE

Детали диагностики

Пробег на дату завершения: 211 881 km

Проверено сертифицированной диагностикой Longo Shared Service: Mindaugas Š., Eimantas A., Mindaugas G.

Данный автомобиль был проверен в соответствии с контрольным списком Longo из 150 пунктов, охватывающим состояние кузова, салона и технической части. На основании проведённой проверки и информации, доступной на момент оценки, признаков участия в серьёзных дорожно-транспортных происшествиях выявлено не было. Информация об истории обслуживания и обязательных технических осмотрах основана на имеющейся документации и записях из страны экспорта. Обратите внимание, что определённые следы естественного износа считаются допустимыми и могут не устраняться.

Сводка выявленных неисправностей

В ходе комплексной диагностики, проведённой Longo, 8 неисправности были выявлены в транспортном средстве.

Салон	Кузов	Механическая часть
1 выявленных проблем	2 выявленных проблем	5 выявленных проблем

Процесс диагностики

Диагностика OBD II

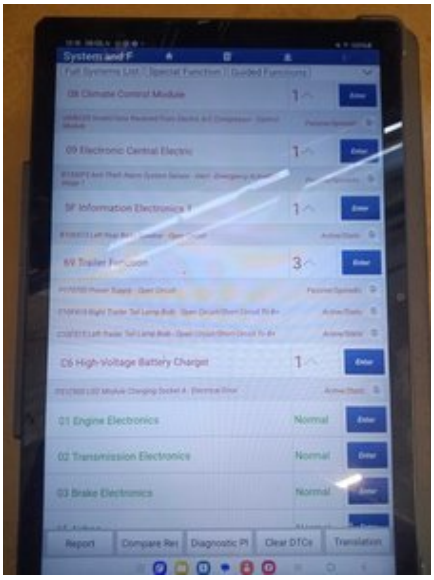

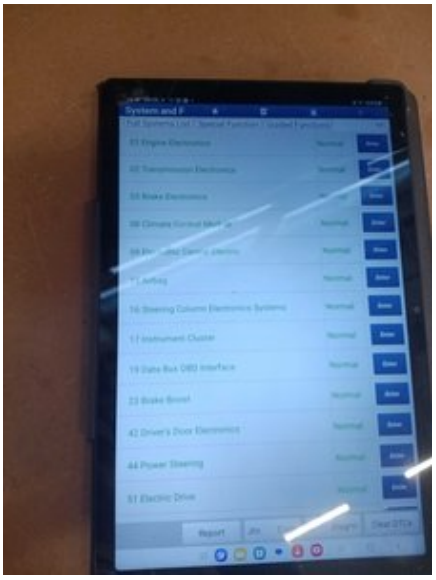

Салон

1. Передняя часть: Рулевое колесо - Состояние

Кузов

1. Задняя часть: Задний бампер - Состояние и выравнивание

2. Боковая сторона: Колеса - Состояние

Механическая часть

1. ДРУГОЕ: Замена Масла и Фильтра Двигателя

2. ДРУГОЕ: Заменить Шины

3. ПОДВЕСКА: Нижний Рычаг Подвески Задний Обе

4. ТОРМОЗА: Задний Тормозной Диск (Оба)

5. КОНДИЦИОНИРОВАНИЕ И ОТОПЛЕНИЕ: Компрессор

Другое

1. Диагностическое Фото

2. Результаты Тестовой Линии Тормозов

3. Добавить Фото Переднего Салона

Отчёт о подготовке и ремонте

2015 VOLKSWAGEN GOLF 7 GTE

Сводка работ, выполненных в центре подготовки Longo

В ходе процесса подготовки были выполнены следующие работы

Механический ремонт

1. Заменить Шины
2. Замена Масла и Фильтра Двигателя

Чистка и полировка

1. Мойка кузова
2. Полная глубокая чистка салона с использованием только гипоаллергенных средств
3. Полировка кузова после чистки

Запасные части, использованные при подготовке

1. Масляный Фильтр (OP616/3)
2. Total Ineo First 0W30 208L 4L
3. Сливная Пробка Масла (32912281)
4. Austone 225/40R18 92Y SP702 XL (AS000758)
5. Компрессор AC (AUA149131)

Отказ от ответственности

Настоящий отчёт сформирован автоматически на основе информации, имеющейся в наших системах, и может не являться исчерпывающим или полным. При его подготовке использовалась технология автоматизированного перевода, в связи с чем возможны незначительные неточности. Если у вас возникнут вопросы или какая-либо часть отчёта покажется неясной, пожалуйста, свяжитесь с нашими торговыми представителями. Они будут рады вам помочь.

Дополнительная информация о

2015 VOLKSWAGEN GOLF 7 GTE

Дополнительные фотографии

VICTORA

longo

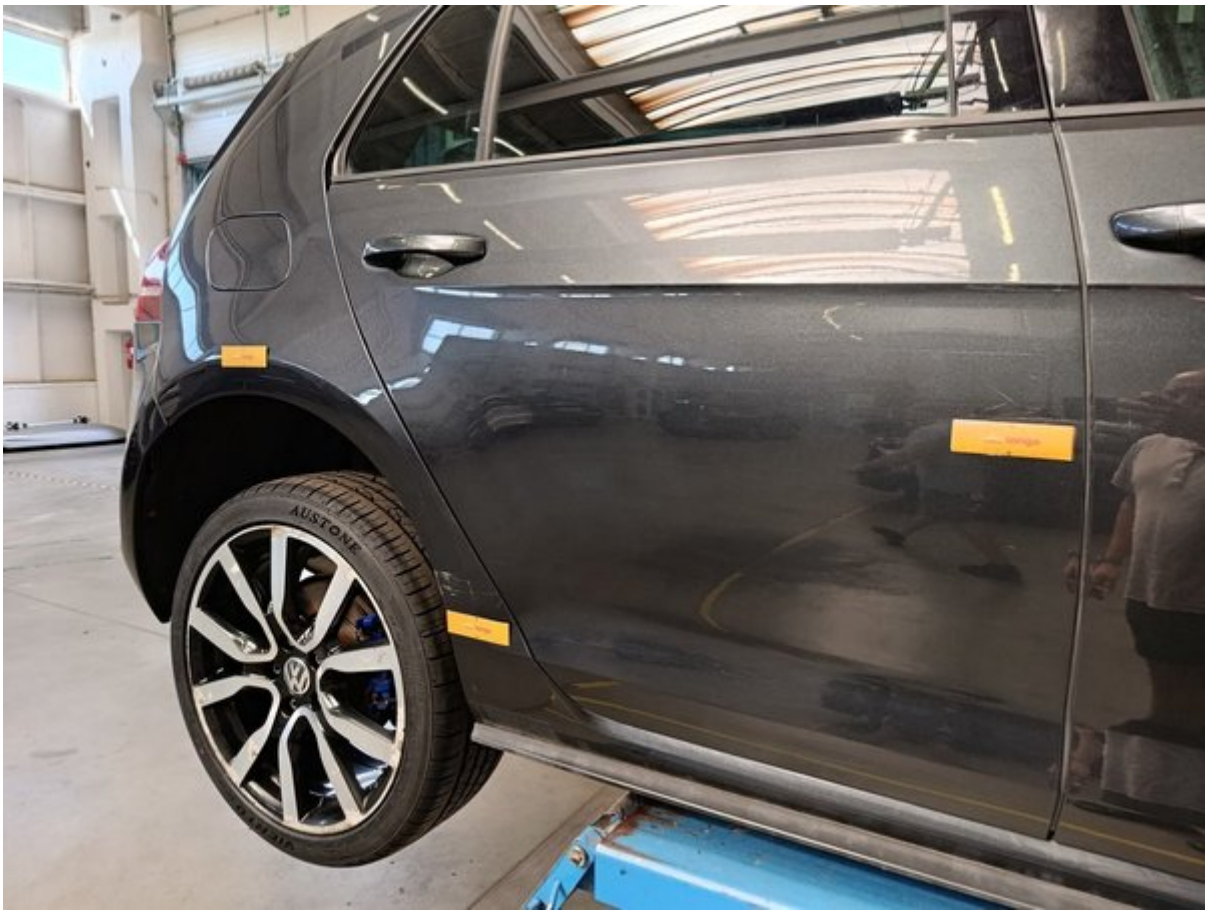
AUSTONE

TSI

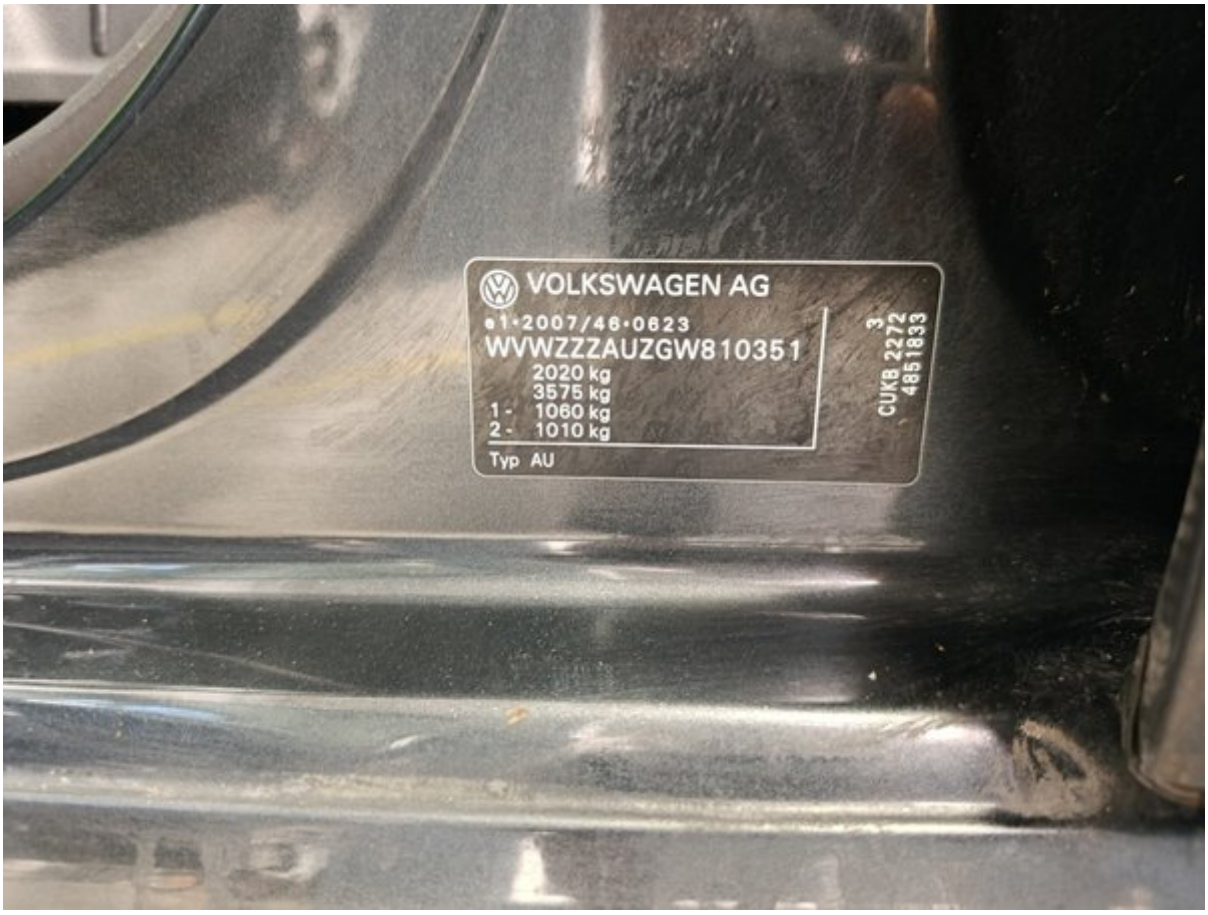
VOLKSWAGEN AG
e1*2007/46*0623
WVWZZZAUZGW810351
2020 kg
3575 kg
1 - 1060 kg
2 - 1010 kg
Typ AU
3
CUKB 2272
4851833

8:50
ASW
P
92.6 MHz
23.0°C
211881
22
READY
OFF
CHARGE
BOOST
0.0

RADIO
MEDIA
PHONE
VOICE
8:50
23.0°C
NAV
TRAFFIC
CAR
MENU
Tinkio gatvė
Tinkio gatvė
Pajūostis
Venslaviškių gatvė
Kalno gatvė
Geležinkelio gatvė
53m
300m
New dest.
My dests
My tours
POIs
View
Radio
Setup

TotalEnergies
Oil:
0W30
Mileage:
211881
Date:
2026.08.05
Oil Filter Change:
Next Oil Change
Mileage:
221881
Date:
2024.08.05
Service Technician Signature:
baltics.totalenergies.com

Serviceplan
GTE

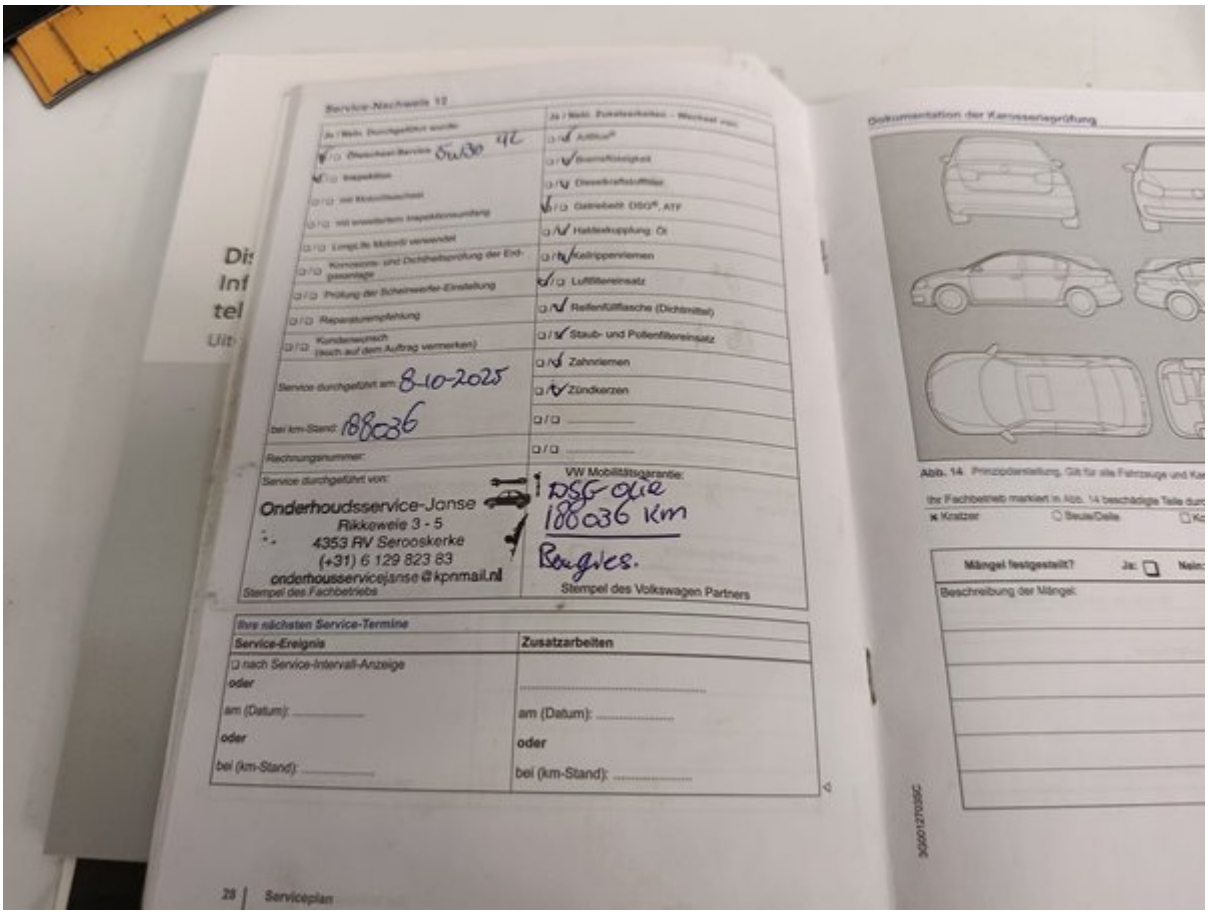
Service-Nachweis 12
Service durchgeführt am: 8-10-2025
bei km-Stand: 188036
Rechnungsnummer:
Service durchgeführt von:
Onderhoudsservice-Janse
Rikkeweie 3 - 5
4353 RV Serooskerke
(+31) 6 129 823 83
onderhouseservicejanse@kpnmail.nl
Stempel des Fachbetriebs
VW Mobilitätsgarantie:
DSG olie
188036 km
Stempel des Volkswagen Partners
Ihre nächsten Service-Termine
Service-Ereignis
Zusatzarbeiten
nach Service-Intervall-Anzeige
oder
am (Datum):
oder
bei (km-Stand):
Dokumentation der Karosseriegrüfung
Mängel festgestellt?
Beschreibung der Mängel:
28 | Serviceplan

RADIO
MEDIA
PHONE
VOICE
Service
Vehicle ID no.
WVWZZZAUZGW810351
Inspection
in 30000 km or 728 day(s)
Oil change service
in 15000 km or 363 day(s)

LONGO

150-пунктовый чек-лист Longo

Каждый автомобиль тщательно проверяется по детальному чек-листу Longo из 150 пунктов, охватывающему салон, кузов и
зависимости от состояния, пробега и комплектации могут быть добавлены дополнительные проверки или исключены отд

longo

Идентификация и история автомобиля		
Проверен VIN номер	Подтверждён регистрационный номер	Пробег проверен
Подтверждён год выпуска	Подтверждена дата первой регистрации	Проверена история обслуживания
Зафиксирована дата и пробег последнего обслуживания	Зафиксирована дата следующего обслуживания	Проверено наличие повреждений после ДТП
Проверен статус отзывных кампаний производителя	Проверены документы автомобиля	Проверено количество ключей
Состояние кузова		
Проверен передний бампер	Проверен задний бампер	Проверен капот
Проверена крыша	Проверена левая сторона кузова	Проверена правая сторона кузова
Проверены все двери	Проверен багажник	Проверена крышка бензобака
Проверен фаркоп (если есть)	Проверено состояние номерных знаков	Проверено лакокрасочное покрытие
Проверено наличие коррозии	Проверены зазоры между кузовными деталями	Проверено лобовое стекло
Проверено заднее стекло	Проверены боковые стёкла	Проверен люк или панорамная крыша
Состояние салона		
Проверено состояние сиденья водителя	Проверены передние пассажирские сиденья	Проверены задние сиденья
Проверена работа регулировки сидений	Проверен подогрев / вентиляция сидений (если есть)	Проверены ремни безопасности
Проверены коврики	Проверены напольные коврики	Проверено состояние потолочной обивки
Проверены элементы внутренней отделки	Проверена приборная панель	Проверена отделка дверей
Проверен подлокотник	Проверена задняя полка	Проверено состояние багажника
Проверено состояние ковриков в багажнике	Проверено освещение багажника	Проверено запасное колесо или ремкомплект
Фары, зеркала и стекла		
Проверены передние фары	Проверен дальний свет	Проверены противотуманные фары
Проверены дневные ходовые огни	Проверены задние фонари	Проверены стоп-сигналы
Проверены фонари заднего хода	Проверены поворотники	Проверена подсветка номерного знака
Проверены боковые отражатели	Проверено освещение салона	Проверены сигналы на панели приборов
Проверены солнцезащитные козырьки	Проверено внутреннее зеркало	Проверены наружные зеркала
Проверена электрическая регулировка зеркал		
Комфорт и электроника		
Проверен кондиционер	Проверена система отопления	Проверена вентиляция
Проверен подогрев стёкол (переднее/заднее)	Проверены электрические стеклоподъёмники	Проверен центральный замок
Проверен ключ с дистанционным управлением	Проверен детский замок	Проверен мультимедийный экран
Проверено радио	Проверена навигация (если есть)	Проверено Bluetooth соединение
Проверены USB/12V разъёмы	Проверены парктроники	Проверена камера заднего вида
Проверены системы помощи при парковке	Проверен круиз-контроль	Проверены кнопки на руле
Проверен звуковой сигнал	Проверены системы помощи водителю (например, удержание полосы, если есть)	
Оборудование безопасности		
Проверены подушки безопасности	Проверен переключатель подушки безопасности пассажира	Проверен сигнал ABS
Проверена система стабилизации	Проверена система контроля давления в шинах	Проверено наличие огнетушителя или аптечки
Двигатель и жидкости		
Двигатель запускается нормально	Двигатель работает ровно	Проверено отсутствие посторонних шумов
Проверены крепления двигателя	Проверены вспомогательные ремни	Проверен ремень ГРМ / цепь
Проверено состояние аккумулятора	Проверена зарядка аккумулятора	Проверена работа генератора
Проверено отсутствие утечек жидкостей	Проверен уровень масла	Проверено качество масла
Проверен уровень охлаждающей жидкости	Проверено качество охлаждающей жидкости	Проверен уровень тормозной жидкости
Проверено качество тормозной жидкости	Проверен уровень жидкости ГУР	Проверено качество жидкости ГУР
Долита жидкость для омывателя	Проверена топливная система на наличие утечек	
Тормозная система		
Проверены передние тормозные диски	Проверены задние тормозные диски	Проверены тормозные колодки
Проверены тормозные шланги	Проверены тормозные трубки	Проверен ручной тормоз
Проверена реакция педали тормоза	Подтверждена работа ABS	
Рулевое управление и подвеска		
Проверен сход-развал	Проверена реакция руля	Подтверждено отсутствие люфта в руле
Проверен гидроусилитель руля	Проверена передняя подвеска	Проверена задняя подвеска
Проверены амортизаторы	Проверены пружины	Проверены шаровые опоры
Проверены ступичные подшипники		
Колеса и шины		
Измерена глубина протектора передних шин	Измерена глубина протектора задних шин	Проверен равномерный износ шин
Проверено состояние боковин шин	Проверено давление в шинах	Проверено запасное колесо
Проверены легкосплавные диски	Проверены колесные болты	Проверен секретный болт
Проверен дополнительный комплект шин (если есть)		
Выхлопная и топливная система		
Проверено состояние выхлопной системы	Проверена герметичность выхлопной системы	Проверен каталитический нейтрализатор
Проверен сажевый фильтр (если есть)	Проверен топливный бак	Проверены топливные магистрали
Проверена крышка бензобака		
Тест-драйв и ходовые качества		
Подтверждено плавное ускорение	Подтверждено плавное переключение передач	Проверена работа сцепления
Проверено качество торможения	Подтверждена стабильность движения	