Отчёт о диагностике

2014 VOLKSWAGEN GOLF 7 R-Line

Данные об автомобиле

Цвет: Серый	CO_2 Выбросы (NEDC): 112 g/km
Тип топлива: Бензин	
Тип кузова: Универсал	Полная масса транспортного средства (GVW): 1780 kg
Количество дверей: 5	Объём двигателя: 1.40 l
Количество мест: 5	Цилиндры: 4
Пробег: 180 493 km	Мощность: 103 кВт
VIN-код: WVWZZZAUZEW176700	Расход топлива: 4.80 l/100km
Коробка передач: Механическая	Размер шин: 205/50 - 17"
Тип привода: Передний привод	Идентификатор Longo Stock: N494720
Longo Certified	

Фотографии автомобиля



Отказ от ответственности

Настоящий отчёт сформирован автоматически на основе информации, имеющейся в наших системах, и может не являться исчерпывающим или полным. При его подготовке использовалась технология автоматизированного перевода, в связи с чем возможны незначительные неточности. Если у вас возникнут вопросы или какая-либо часть отчёта покажется неясной, пожалуйста, свяжитесь с нашими торговыми представителями. Они будут рады вам помочь.

Отчёт о диагностике

2014 VOLKSWAGEN GOLF 7 R-Line

Детали диагностики

Пробег на дату завершения: 180 493 km

Проверено сертифицированной диагностикой Longo Shared Service: Arnas S., Eimantas A., Mindaugas G.

Данный автомобиль был проверен в соответствии с контрольным списком Longo из 150 пунктов, охватывающим состояние кузова, салона и технической части. На основании проведённой проверки и информации, доступной на момент оценки, признаков участия в серьёзных дорожно-транспортных происшествиях выявлено не было. Информация об истории обслуживания и обязательных технических осмотрах основана на имеющейся документации и записях из страны экспорта. Обратите внимание, что определённые следы естественного износа считаются допустимыми и могут не устраняться.

Сводка выявленных неисправностей

В ходе комплексной диагностики, проведённой Longo, 15 неисправности были выявлены в транспортном средстве.

Салон	Кузов	Механическая часть
6 выявленных проблем	7 выявленных проблем	2 выявленных проблем

Процесс диагностики

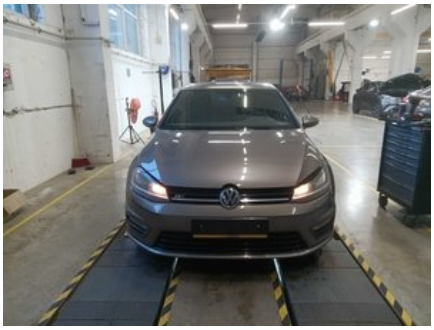





Диагностика OBD II





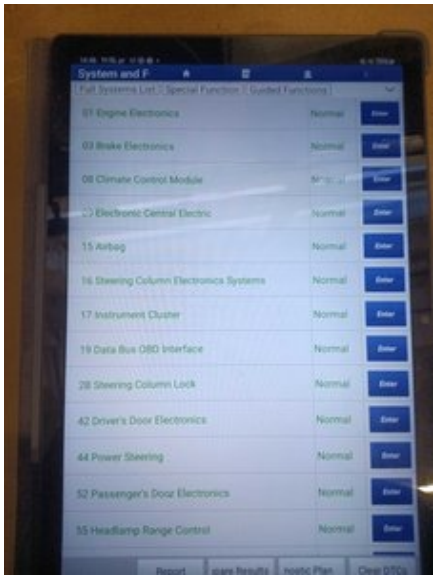

Салон

1. Передняя часть: Резина и Рычаг Стеклоочистителя (Передний и Задний) - Состояние



2. Внутри: Внутреннее Освещение - Основное Функционирование и Повреждения





3. Внутри: Отделочные элементы - Состояние



4. Внутри: Отделочные элементы - Состояние



5. Внутри: Аксессуары - Работоспособность и Состояние







6. Сиденья: Все Сиденья - Состояние



Кузов

1. Задняя часть: Багажник - Механизм открывания и удержания



2. Задняя часть: Задний бампер - Состояние и выравнивание



3. Прочее: Дополнительные Работы по Полировке





4. Передняя часть: Передний Бампер - Состояние и Выравнивание




5. Передняя часть: Целостность ветрового стекла - Без повреждений, исключающих техосмотр





6. Боковая сторона: Наружные Зеркала - Целостность Зеркала и Крепление к Автомобилю



7. Боковая сторона: Колеса - Состояние




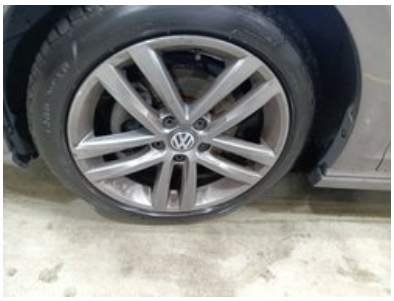

Механическая часть

1. ДРУГОЕ: Замена Масла и Фильтра Двигателя

2. ТОРМОЗА: Передние Тормозные Диски Оба с Колодками



Другое

1. Результаты Тестовой Линии Тормозов




2. Диагностическое Фото


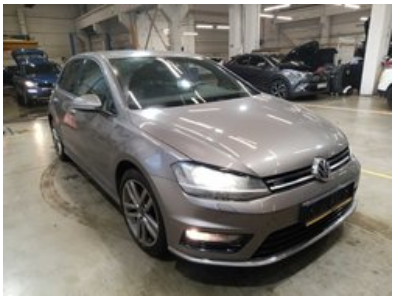
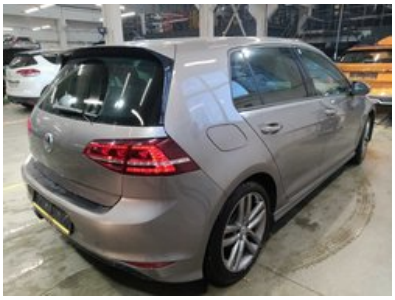


3. Измерение Кондиционирования Воздуха



4. Добавить Фото Переднего Салона



Отчёт о подготовке и ремонте

2014 VOLKSWAGEN GOLF 7 R-Line

Сводка работ, выполненных в центре подготовки Longo

В ходе процесса подготовки были выполнены следующие работы

Кузов и салон

1. Зашить Переднее Сиденье
2. Вода В Багажнике
3. Замок Багажника

Механический ремонт

1. Заменить Задний Стеклоочиститель (Механически)
2. Замена Масла и Фильтра Двигателя

Чистка и полировка

1. Мойка кузова
2. Полная глубокая чистка салона с использованием только гипоаллергенных средств
3. Полировка кузова после чистки

Запасные части, использованные при подготовке

1. Масляный Фильтр (OP616/3)
2. Моторное Масло 0L
3. Щетка Заднего Стеклоочистителя (3397008634)
4. Сливная Пробка Масла (32912281)
5. Замок Багажника (GTV2221)

Отказ от ответственности

Настоящий отчёт сформирован автоматически на основе информации, имеющейся в наших системах, и может не являться исчерпывающим или полным. При его подготовке использовалась технология автоматизированного перевода, в связи с чем возможны незначительные неточности. Если у вас возникнут вопросы или какая-либо часть отчёта покажется неясной, пожалуйста, свяжитесь с нашими торговыми представителями. Они будут рады вам помочь.

Дополнительная информация о

2014 VOLKSWAGEN GOLF 7 R-Line

Дополнительные фотографии






GOODYEAR


R Line
longo
longo


GOLF
longo


longo
longo






VOLKSWAGEN AG
e1·2007/46·0623
WVWZZZAUZEW176700
1780 kg
3330 kg
1 - 0940 kg
2 - 0890 kg
Typ AU
3
CPTA 1508
4450133


14:58
0 km/h
18.0 °C
180493
0.1
0.0


Normal
14:58
TP
18.0°C
Venslaviskių gatvė
Ryto gatvė
Compass
Pajuostės plentas
Tinklų gatvė
80m
100m
New dest.
My dests.
My tours
POIs
View
Radio
Setup


TotalEnergies
5W30
Oil Filter Change:
Next Oil Change


START
ENGINE
STOP
MODE


Serviceplan
CC, Eos, Golf,
GTI, Golf Plus
Scirocco, Sha
Golf Variant,


RADIO
MEDIA
PHONE
VOICE
Service
Vehicle number: WVWZZZAUZEW176700
Inspection
in 30000 km or 360 day(s)
Oil change service
in 15000 km or 359 day(s)





150-пунктовый чек-лист Longo

Каждый автомобиль тщательно проверяется по детальному чек-листу Longo из 150 пунктов, охватывающему салон, кузов и
зависимости от состояния, пробега и комплектации могут быть добавлены дополнительные проверки или исключены отд

Идентификация и история автомобиля		
Проверен VIN номер	Подтверждён регистрационный номер	Пробег проверен
Подтверждён год выпуска	Подтверждена дата первой регистрации	Проверена история обслуживания
Зафиксирована дата и пробег последнего обслуживания	Зафиксирована дата следующего обслуживания	Проверено наличие повреждений после ДТП
Проверен статус отзывных кампаний производителя	Проверены документы автомобиля	Проверено количество ключей
Состояние кузова		
Проверен передний бампер	Проверен задний бампер	Проверен капот
Проверена крыша	Проверена левая сторона кузова	Проверена правая сторона кузова
Проверены все двери	Проверен багажник	Проверена крышка бензобака
Проверен фаркоп (если есть)	Проверено состояние номерных знаков	Проверено лакокрасочное покрытие
Проверено наличие коррозии	Проверены зазоры между кузовными деталями	Проверено лобовое стекло
Проверено заднее стекло	Проверены боковые стёкла	Проверен люк или панорамная крыша
Состояние салона		
Проверено состояние сиденья водителя	Проверены передние пассажирские сиденья	Проверены задние сиденья
Проверена работа регулировки сидений	Проверен подогрев / вентиляция сидений (если есть)	Проверены ремни безопасности
Проверены коврики	Проверены напольные коврики	Проверено состояние потолочной обивки
Проверены элементы внутренней отделки	Проверена приборная панель	Проверена отделка дверей
Проверен подлокотник	Проверена задняя полка	Проверено состояние багажника
Проверено состояние ковриков в багажнике	Проверено освещение багажника	Проверено запасное колесо или ремкомплект
Фары, зеркала и стекла		
Проверены передние фары	Проверен дальний свет	Проверены противотуманные фары
Проверены дневные ходовые огни	Проверены задние фонари	Проверены стоп-сигналы
Проверены фонари заднего хода	Проверены поворотники	Проверена подсветка номерного знака
Проверены боковые отражатели	Проверено освещение салона	Проверены сигналы на панели приборов
Проверены солнцезащитные козырьки	Проверено внутреннее зеркало	Проверены наружные зеркала
Проверена электрическая регулировка зеркал		
Комфорт и электроника		
Проверен кондиционер	Проверена система отопления	Проверена вентиляция
Проверен подогрев стёкол (переднее/заднее)	Проверены электрические стеклоподъёмники	Проверен центральный замок
Проверен ключ с дистанционным управлением	Проверен детский замок	Проверен мультимедийный экран
Проверено радио	Проверена навигация (если есть)	Проверено Bluetooth соединение
Проверены USB/12V разъёмы	Проверены парктроники	Проверена камера заднего вида
Проверены системы помощи при парковке	Проверен круиз-контроль	Проверены кнопки на руле
Проверен звуковой сигнал	Проверены системы помощи водителю (например, удержание полосы, если есть)	
Оборудование безопасности		
Проверены подушки безопасности	Проверен переключатель подушки безопасности пассажира	Проверен сигнал ABS
Проверена система стабилизации	Проверена система контроля давления в шинах	Проверено наличие огнетушителя или аптечки
Двигатель и жидкости		
Двигатель запускается нормально	Двигатель работает ровно	Проверено отсутствие посторонних шумов
Проверены крепления двигателя	Проверены вспомогательные ремни	Проверен ремень ГРМ / цепь
Проверено состояние аккумулятора	Проверена зарядка аккумулятора	Проверена работа генератора
Проверено отсутствие утечек жидкостей	Проверен уровень масла	Проверено качество масла
Проверен уровень охлаждающей жидкости	Проверено качество охлаждающей жидкости	Проверен уровень тормозной жидкости
Проверено качество тормозной жидкости	Проверен уровень жидкости ГУР	Проверено качество жидкости ГУР
Долита жидкость для омывателя	Проверена топливная система на наличие утечек	
Тормозная система		
Проверены передние тормозные диски	Проверены задние тормозные диски	Проверены тормозные колодки
Проверены тормозные шланги	Проверены тормозные трубки	Проверен ручной тормоз
Проверена реакция педали тормоза	Подтверждена работа ABS	
Рулевое управление и подвеска		
Проверен сход-развал	Проверена реакция руля	Подтверждено отсутствие люфта в руле
Проверен гидроусилитель руля	Проверена передняя подвеска	Проверена задняя подвеска
Проверены амортизаторы	Проверены пружины	Проверены шаровые опоры
Проверены ступичные подшипники		
Колеса и шины		
Измерена глубина протектора передних шин	Измерена глубина протектора задних шин	Проверен равномерный износ шин
Проверено состояние боковин шин	Проверено давление в шинах	Проверено запасное колесо
Проверены легкосплавные диски	Проверены колесные болты	Проверен секретный болт
Проверен дополнительный комплект шин (если есть)		
Выхлопная и топливная система		
Проверено состояние выхлопной системы	Проверена герметичность выхлопной системы	Проверен каталитический нейтрализатор
Проверен сажевый фильтр (если есть)	Проверен топливный бак	Проверены топливные магистрали
Проверена крышка бензобака		
Тест-драйв и ходовые качества		
Подтверждено плавное ускорение	Подтверждено плавное переключение передач	Проверена работа сцепления
Проверено качество торможения	Подтверждена стабильность движения	