Отчёт о диагностике

2015 SUBARU FORESTER Exclusive

Данные об автомобиле

Цвет: Серый	CO_2 Выбросы (NEDC): 148 g/km
Тип топлива: Дизель	
Тип кузова: Внедорожник	Полная масса транспортного средства (GVW): 2080 kg
Количество дверей: 5	Объём двигателя: 2.00 l
Количество мест: 5	Цилиндры: 4
Пробег: 204 263 km	Мощность: 108 кВт
VIN-код: JF1SJDLZ3FG212143	Расход топлива: 5.90 l/100km
Коробка передач: Механическая	Размер шин: 225/60 - 17"
Тип привода: Полный привод	Идентификатор Longo Stock: G277068
Longo Certified	

Фотографии автомобиля

Отказ от ответственности

Настоящий отчёт сформирован автоматически на основе информации, имеющейся в наших системах, и может не являться исчерпывающим или полным. При его подготовке использовалась технология автоматизированного перевода, в связи с чем возможны незначительные неточности. Если у вас возникнут вопросы или какая-либо часть отчёта покажется неясной, пожалуйста, свяжитесь с нашими торговыми представителями. Они будут рады вам помочь.

Отчёт о диагностике

2015 SUBARU FORESTER Exclusive

Детали диагностики

Пробег на дату завершения: 204 263 km

Проверено сертифицированной диагностикой Longo Shared Service: Eimantas A., Arnas S., Mindaugas G.

Данный автомобиль был проверен в соответствии с контрольным списком Longo из 150 пунктов, охватывающим состояние кузова, салона и технической части. На основании проведённой проверки и информации, доступной на момент оценки, признаков участия в серьёзных дорожно-транспортных происшествиях выявлено не было. Информация об истории обслуживания и обязательных технических осмотрах основана на имеющейся документации и записях из страны экспорта. Обратите внимание, что определённые следы естественного износа считаются допустимыми и могут не устраняться.

Сводка выявленных неисправностей

В ходе комплексной диагностики, проведённой Longo, 24 неисправности были выявлены в транспортном средстве.

Салон	Кузов	Механическая часть
4 выявленных проблем	14 выявленных проблем	6 выявленных проблем

Процесс диагностики

Салон

1. Передняя часть: Рулевое колесо - Состояние

2. Передняя часть: Отделочные элементы - Состояние

3. Передняя часть: Система омывания стекол - Функционирование (Передние и задние)

4. Операция: Элементы крыши - Электронное открывание и состояние

Кузов

1. Боковая сторона: Левая и Правая Сторона - Визуальные Повреждения и Царапины

2. Прочее: Дополнительные Работы по Полировке

3. Прочее: Дополнительные Работы по Полировке

4. Прочее: Звуковые Признаки (Болтающиеся Детали, Дребезжание и т.д.)

5. Передняя часть: Передний Бампер - Состояние и Выравнивание

6. Передняя часть: Передний Бампер - Состояние и Выравнивание

7. Передняя часть: Передний Бампер - Состояние и Выравнивание

8. Передняя часть: Капот - Визуальные Повреждения

9. Передняя часть: Целостность ветрового стекла - Без повреждений, исключающих техосмотр

10. Передняя часть: Уровень Жидкости Омывателя (Зимой Также Зимняя Жидкость)

11. Задняя часть: Задний бампер - Состояние и выравнивание

12. Задняя часть: Багажник - Визуальные повреждения

13. Освещение: Лампочки

14. Освещение: Задние фонари (Тормозные, противотуманные, поворотники) - Основное функционирование, повреждения и цвет

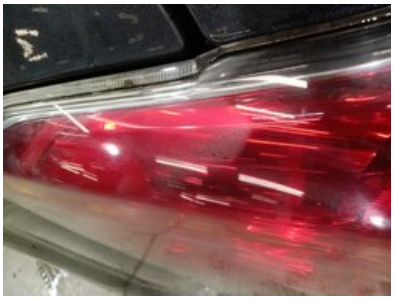

Механическая часть

1. ДРУГОЕ: Замена Масла и Фильтра Двигателя

2. ДРУГОЕ: Зарядить Аккумулятор

3. ТОРМОЗА: Передние Тормозные Диски Оба

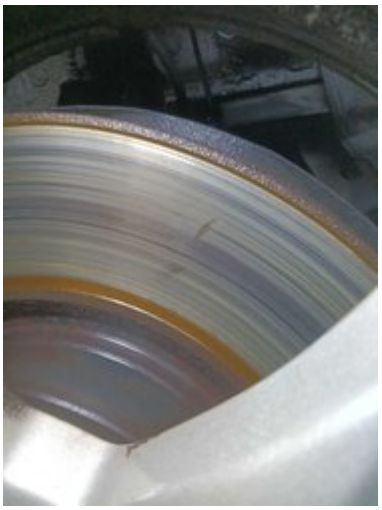

4. ПОДВЕСКА: Нижний Рычаг Подвески Обе

5. ПОДВЕСКА: Стабилизатор Поперечной Устойчивости

6. ПОДВЕСКА: Верхний Рычаг Подвески

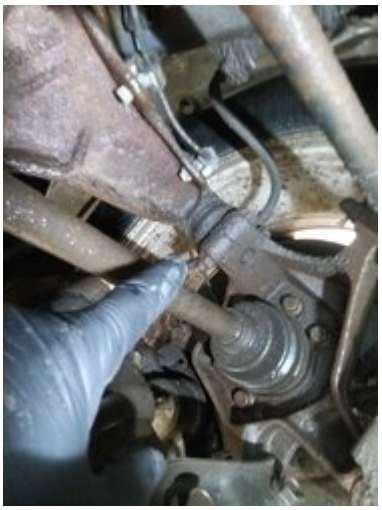

Другое

1. Диагностическое Фото

2. Результаты Тестовой Линии Тормозов

3. Измерение Кондиционирования Воздуха

4. Добавить Фото Переднего Салона

Отчёт о подготовке и ремонте

2015 SUBARU FORESTER Exclusive

Сводка работ, выполненных в центре подготовки Longo

В ходе процесса подготовки были выполнены следующие работы

Кузов и салон

1. Заменить Элемент в Передней Панели
2. Бачок
3. Крыло
4. Регулировка Фар

Механический ремонт

1. Зарядить Аккумулятор
2. Замена Лампы Подсветки Номерного Знака
3. Замена Масла и Фильтра Двигателя
4. Верхний Рычаг Подвески
5. Стабилизатор Поперечной Устойчивости

Покрасочные работы

1. Омыватель Фар
2. Покраска Крышки Багажника
3. Покраска Переднего Бампера
4. Заменить Переднюю Буксировочную Проушину (Малярный Цех)
5. Покраска Переднего Крыла

Чистка и полировка

1. Мойка кузова
2. Полная глубокая чистка салона с использованием только гипоаллергенных средств
3. Полировка кузова после чистки

Запасные части, использованные при подготовке

1. Total Ineo First 0W30 208L 5.9L
2. Стойка Стабилизатора (J77004YMT)
3. Масляный Фильтр (H411W)
4. Прокладка Сливного Отверстия (EL705050)
5. Левый Рычаг Подвески (TC4527)
6. Рычаг Направляющий Правый (TC4526)
7. Крышка Буксировочного Крюка (PSB99006CA)
8. Нижняя декоративная панель приборной панели 66075FJ030 (SID9122)
9. Fender Forester SJ Left (PSB10033AL)
10. Бачок Жидкости Омывателя (PSBB2002A)

Отказ от ответственности

Настоящий отчёт сформирован автоматически на основе информации, имеющейся в наших системах, и может не являться исчерпывающим или полным. При его подготовке использовалась технология автоматизированного перевода, в связи с чем возможны незначительные неточности. Если у вас возникнут вопросы или какая-либо часть отчёта покажется неясной, пожалуйста, свяжитесь с нашими торговыми представителями. Они будут рады вам помочь.

Дополнительная информация о

2015 SUBARU FORESTER Exclusive

Дополнительные фотографии

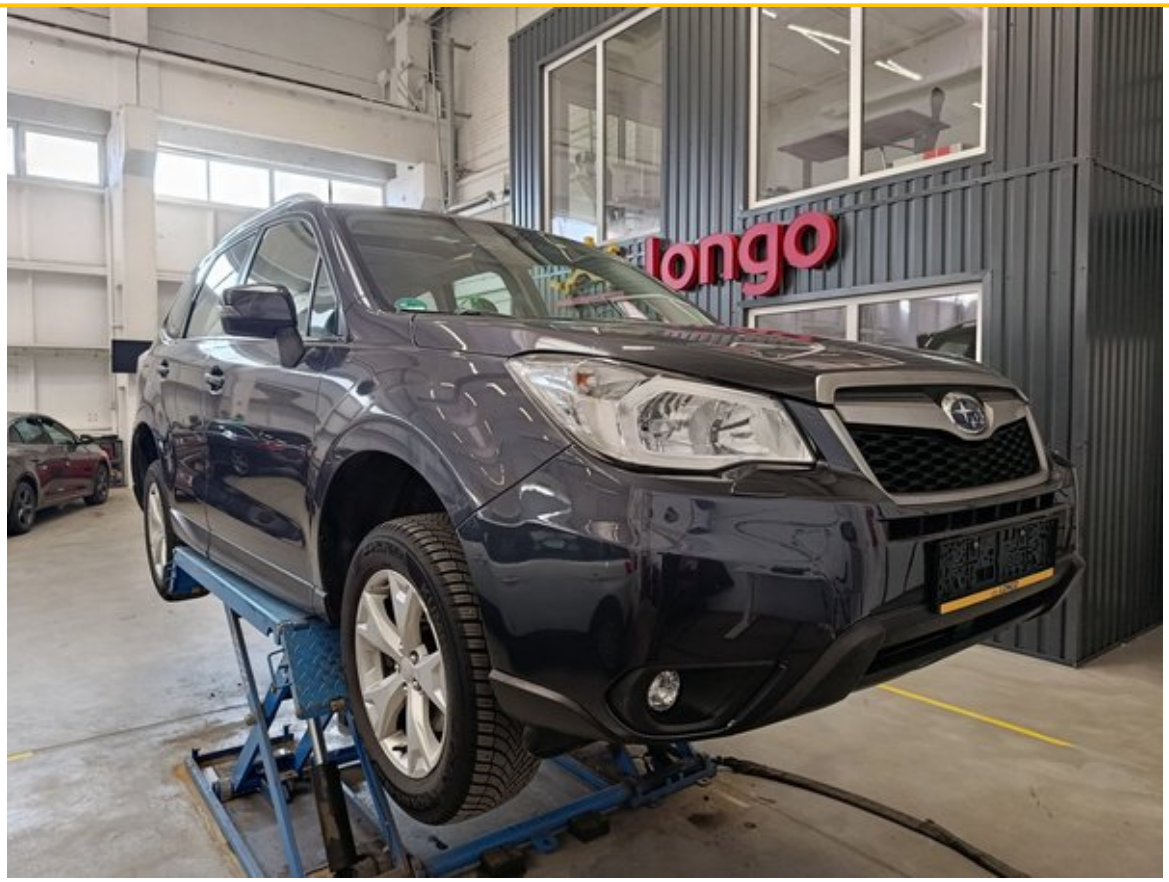

225/60 R
4SEASON
SOLUS S4S

longo

SUBARU
FORESTER

FUJI HEAVY INDUSTRIES LTD.
e13*2007/46*1305
JF1SJDLZ3FG212143
2080kg
4080kg
1-1080kg
2-1095kg
VIN JF1SJDLZ3FG212143
Trim Code J20
Color Code 61K
Engine Type: EE20ZVD8LB

x1000r/min
1365
204264

TotalEnergies
Oil:
0W30
Mileage:
Date:
26.03.05
Oil Filter Change:
Next Oil Change
Mileage:
Date:
24.03.05
Service Technician Signature:
totalenergies.pl
Ölwechsel
ausgeführt bei
Datum
Km-Stand
Unterschrift

Handbuch
SUBARU
BETRIEBSANLEITUNG
FORESTER
SUBARU

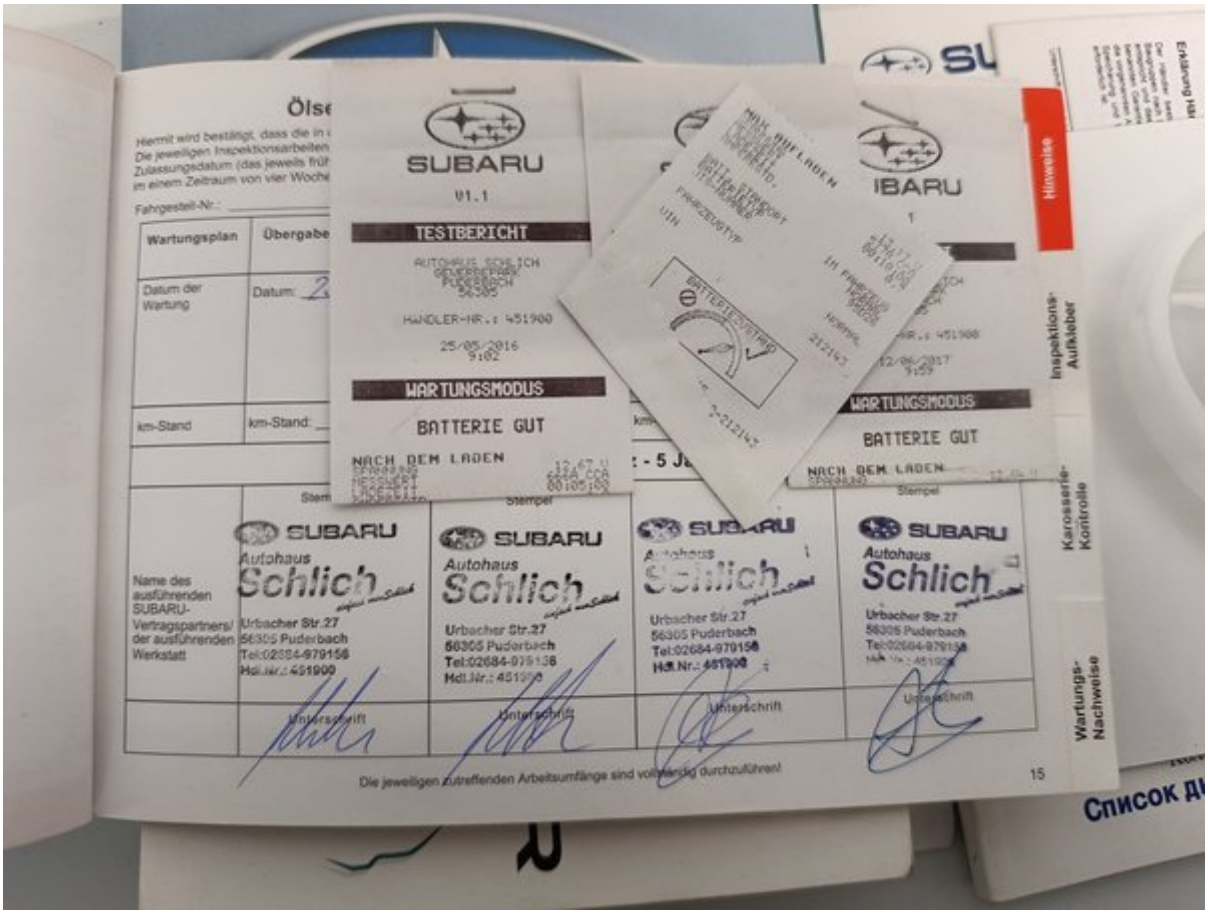
SUBARU
TESTBERICHT
HANDLER-NR.: 451900
WARTUNGSMODUS
BATTERIE GUT
NACH DEM LADEN
Wartungsplan
Übergabe
Datum der Wartung
km-Stand
Name des ausführenden SUBARU-Vertragspartners/ der ausführenden Werkstatt
Autohaus Schlich
Urbacher Str.27
56305 Puderbach
Tel:02684-979158
Unterschrift
Die jeweiligen zutreffenden Arbeitsumfänge sind vollständig durchzuführen!
15
Hinweise
Inspektions-Aufkleber
Karosserie-Kontrolle
Wartungs-Nachweise

Ölservice mit Sicherheitstest / Inspektionsnachweis
Wartungsplan
Inspektion nach 4. Jahr oder 60.000 km
Ölservice mit Sicherheitstest nach 5. Jahr oder 75.000 km
Inspektion nach 6. Jahr oder 90.000 km
Datum der Wartung
km-Stand
Mobilitäts-schutzbrief bis max. 15 Jahre
Neuwagen-Mobilitätsschutz - 5 Jahre -
Name des ausführenden SUBARU-Vertragspartners/ der ausführenden Werkstatt
Autohaus Schlich
Urbacher Str.27
56305 Puderbach
Tel:02684-979158
Unterschrift
Die jeweiligen zutreffenden Arbeitsumfänge sind vollständig durchzuführen!
16

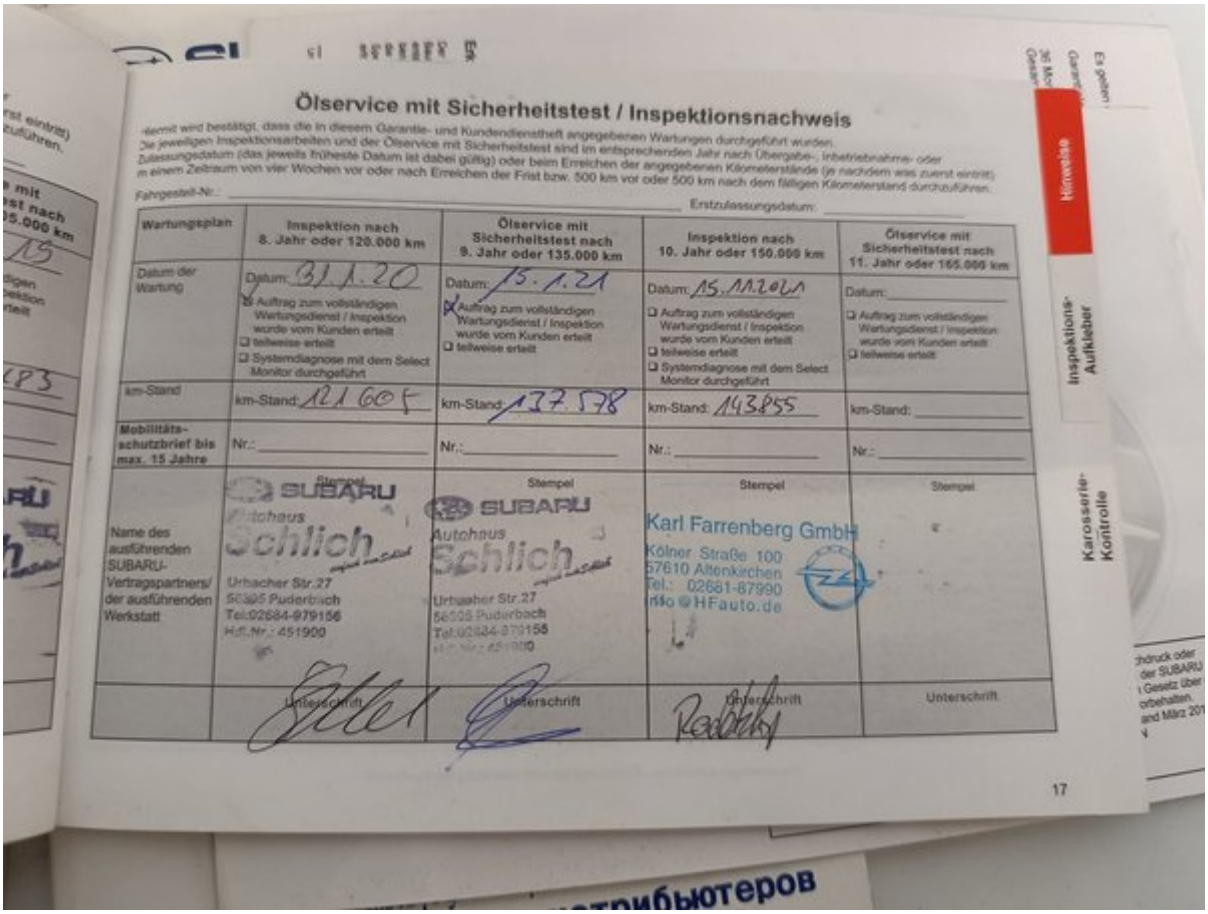

Ölservice mit Sicherheitstest / Inspektionsnachweis

Hiermit wird bestätigt, dass die in diesem Garantie- und Kundendienstheft angegebenen Wartungen durchgeführt wurden.
Die jeweiligen Inspektionsarbeiten und der Ölservice mit Sicherheitstest sind im entsprechenden Jahr nach Übergabe-, Inbetriebnahme- oder Zulassungsdatum (das jeweils früheste Datum ist dabei gültig) oder beim Erreichen der angegebenen Kilometerstände (je nachdem was zuerst eintritt) in einem Zeitraum von vier Wochen vor oder nach Erreichen der Frist bzw. 500 km vor oder 500 km nach dem fälligen Kilometerstand durchzuführen.

Fahrgestell-Nr.: _____ Erstzulassungsdatum: _____

Wartungsplan	Inspektion nach 8. Jahr oder 120.000 km	Ölservice mit Sicherheitstest nach 9. Jahr oder 135.000 km	Inspektion nach 10. Jahr oder 150.000 km	Ölservice mit Sicherheitstest nach 11. Jahr oder 165.000 km
Datum der Wartung	Datum: 31.1.20 ☒ Auftrag zum vollständigen Wartungsdienst / Inspektion wurde vom Kunden erteilt ☐ teilweise erteilt ☐ Systemdiagnose mit dem Select Monitor durchgeführt	Datum: 15.1.21 ☒ Auftrag zum vollständigen Wartungsdienst / Inspektion wurde vom Kunden erteilt ☐ teilweise erteilt	Datum: 15.11.2021 ☐ Auftrag zum vollständigen Wartungsdienst / Inspektion wurde vom Kunden erteilt ☐ teilweise erteilt ☐ Systemdiagnose mit dem Select Monitor durchgeführt	Datum: _____ ☐ Auftrag zum vollständigen Wartungsdienst / Inspektion wurde vom Kunden erteilt ☐ teilweise erteilt
km-Stand	km-Stand: 121 605	km-Stand: 137 578	km-Stand: 143855	km-Stand: _____
Mobilitäts-schutzbrief bis max. 15 Jahre	Nr.: _____	Nr.: _____	Nr.: _____	Nr.: _____
Name des ausführenden SUBARU-Vertragspartners/ der ausführenden Werkstatt	Stempel SUBARU Autohaus Schlich Urbacher Str.27 56305 Puderbach Tel.:02684-979156 Hdl.Nr.: 451900	Stempel SUBARU Autohaus Schlich Urbacher Str.27 56305 Puderbach Tel.:02684-979156 Hdl.Nr.: 451900	Stempel Karl Farrenberg GmbH Kölner Straße 100 57610 Altenkirchen Tel.: 02661-87990 info@HFauto.de	Stempel
	Unterschrift	Unterschrift	Unterschrift	Unterschrift

Hinweise
Inspektions-Aufkleber
Karosserie-Kontrolle

17

150-пунктовый чек-лист Longo

Каждый автомобиль тщательно проверяется по детальному чек-листу Longo из 150 пунктов, охватывающему салон, кузов и
зависимости от состояния, пробега и комплектации могут быть добавлены дополнительные проверки или исключены отд

longo

Идентификация и история автомобиля		
Проверен VIN номер	Подтверждён регистрационный номер	Пробег проверен
Подтверждён год выпуска	Подтверждена дата первой регистрации	Проверена история обслуживания
Зафиксирована дата и пробег последнего обслуживания	Зафиксирована дата следующего обслуживания	Проверено наличие повреждений после ДТП
Проверен статус отзывных кампаний производителя	Проверены документы автомобиля	Проверено количество ключей
Состояние кузова		
Проверен передний бампер	Проверен задний бампер	Проверен капот
Проверена крыша	Проверена левая сторона кузова	Проверена правая сторона кузова
Проверены все двери	Проверен багажник	Проверена крышка бензобака
Проверен фаркоп (если есть)	Проверено состояние номерных знаков	Проверено лакокрасочное покрытие
Проверено наличие коррозии	Проверены зазоры между кузовными деталями	Проверено лобовое стекло
Проверено заднее стекло	Проверены боковые стёкла	Проверен люк или панорамная крыша
Состояние салона		
Проверено состояние сиденья водителя	Проверены передние пассажирские сиденья	Проверены задние сиденья
Проверена работа регулировки сидений	Проверен подогрев / вентиляция сидений (если есть)	Проверены ремни безопасности
Проверены коврики	Проверены напольные коврики	Проверено состояние потолочной обивки
Проверены элементы внутренней отделки	Проверена приборная панель	Проверена отделка дверей
Проверен подлокотник	Проверена задняя полка	Проверено состояние багажника
Проверено состояние ковриков в багажнике	Проверено освещение багажника	Проверено запасное колесо или ремкомплект
Фары, зеркала и стекла		
Проверены передние фары	Проверен дальний свет	Проверены противотуманные фары
Проверены дневные ходовые огни	Проверены задние фонари	Проверены стоп-сигналы
Проверены фонари заднего хода	Проверены поворотники	Проверена подсветка номерного знака
Проверены боковые отражатели	Проверено освещение салона	Проверены сигналы на панели приборов
Проверены солнцезащитные козырьки	Проверено внутреннее зеркало	Проверены наружные зеркала
Проверена электрическая регулировка зеркал		
Комфорт и электроника		
Проверен кондиционер	Проверена система отопления	Проверена вентиляция
Проверен подогрев стёкол (переднее/заднее)	Проверены электрические стеклоподъёмники	Проверен центральный замок
Проверен ключ с дистанционным управлением	Проверен детский замок	Проверен мультимедийный экран
Проверено радио	Проверена навигация (если есть)	Проверено Bluetooth соединение
Проверены USB/12V разъёмы	Проверены парктроники	Проверена камера заднего вида
Проверены системы помощи при парковке	Проверен круиз-контроль	Проверены кнопки на руле
Проверен звуковой сигнал	Проверены системы помощи водителю (например, удержание полосы, если есть)	
Оборудование безопасности		
Проверены подушки безопасности	Проверен переключатель подушки безопасности пассажира	Проверен сигнал ABS
Проверена система стабилизации	Проверена система контроля давления в шинах	Проверено наличие огнетушителя или аптечки
Двигатель и жидкости		
Двигатель запускается нормально	Двигатель работает ровно	Проверено отсутствие посторонних шумов
Проверены крепления двигателя	Проверены вспомогательные ремни	Проверен ремень ГРМ / цепь
Проверено состояние аккумулятора	Проверена зарядка аккумулятора	Проверена работа генератора
Проверено отсутствие утечек жидкостей	Проверен уровень масла	Проверено качество масла
Проверен уровень охлаждающей жидкости	Проверено качество охлаждающей жидкости	Проверен уровень тормозной жидкости
Проверено качество тормозной жидкости	Проверен уровень жидкости ГУР	Проверено качество жидкости ГУР
Долита жидкость для омывателя	Проверена топливная система на наличие утечек	
Тормозная система		
Проверены передние тормозные диски	Проверены задние тормозные диски	Проверены тормозные колодки
Проверены тормозные шланги	Проверены тормозные трубки	Проверен ручной тормоз
Проверена реакция педали тормоза	Подтверждена работа ABS	
Рулевое управление и подвеска		
Проверен сход-развал	Проверена реакция руля	Подтверждено отсутствие люфта в руле
Проверен гидроусилитель руля	Проверена передняя подвеска	Проверена задняя подвеска
Проверены амортизаторы	Проверены пружины	Проверены шаровые опоры
Проверены ступичные подшипники		
Колеса и шины		
Измерена глубина протектора передних шин	Измерена глубина протектора задних шин	Проверен равномерный износ шин
Проверено состояние боковин шин	Проверено давление в шинах	Проверено запасное колесо
Проверены легкосплавные диски	Проверены колесные болты	Проверен секретный болт
Проверен дополнительный комплект шин (если есть)		
Выхлопная и топливная система		
Проверено состояние выхлопной системы	Проверена герметичность выхлопной системы	Проверен каталитический нейтрализатор
Проверен сажевый фильтр (если есть)	Проверен топливный бак	Проверены топливные магистрали
Проверена крышка бензобака		
Тест-драйв и ходовые качества		
Подтверждено плавное ускорение	Подтверждено плавное переключение передач	Проверена работа сцепления
Проверено качество торможения	Подтверждена стабильность движения	